

Ведомость листов

Номер листа	Название листа
1	Ведомость листов
2	Обмерный план
3	План демонтажа
4	План монтажа новых конструкций
5	Обмерный план после возведения новых конструкций
6	План расстановки мебели
7	Спецификация мебели
8	План расположения декора. Спецификация
9	Схема открывания дверей. Спецификация
10	План потолка с указанием типа используемого материала
11	План потолка с указанием размещения оборудования для вентиляции и кондиционирования
12	Схема привязки светильников
13	Схема включения светильников
14	Спецификация светильников
15	Схема расположения розеток и выключателей
16	Спецификация розеток и выключателей
17	План раскладки пола. Спецификация материала
18	План теплых полов с привязкой терморегуляторов
19	Схема раскладки плитки в ванной и СУ
20	Схема размещения кухонного оборудования
21	Схема размещения сантехнического оборудования
22	Спецификация сантехнического оборудования
23	Ведомость отделки помещений
24	Развертки стен
25	Развертки стен
26	Развертки стен
27	Развертки стен

--	--	--	--

<i>Разработка дизайн-проекта квартиры "Crystal"</i>	<i>Стадия</i>	<i>Лист</i>	<i>Листов</i>
	<i>И</i>	<i>1</i>	<i>27</i>

<i>Ведомость листов</i>	
-------------------------	---

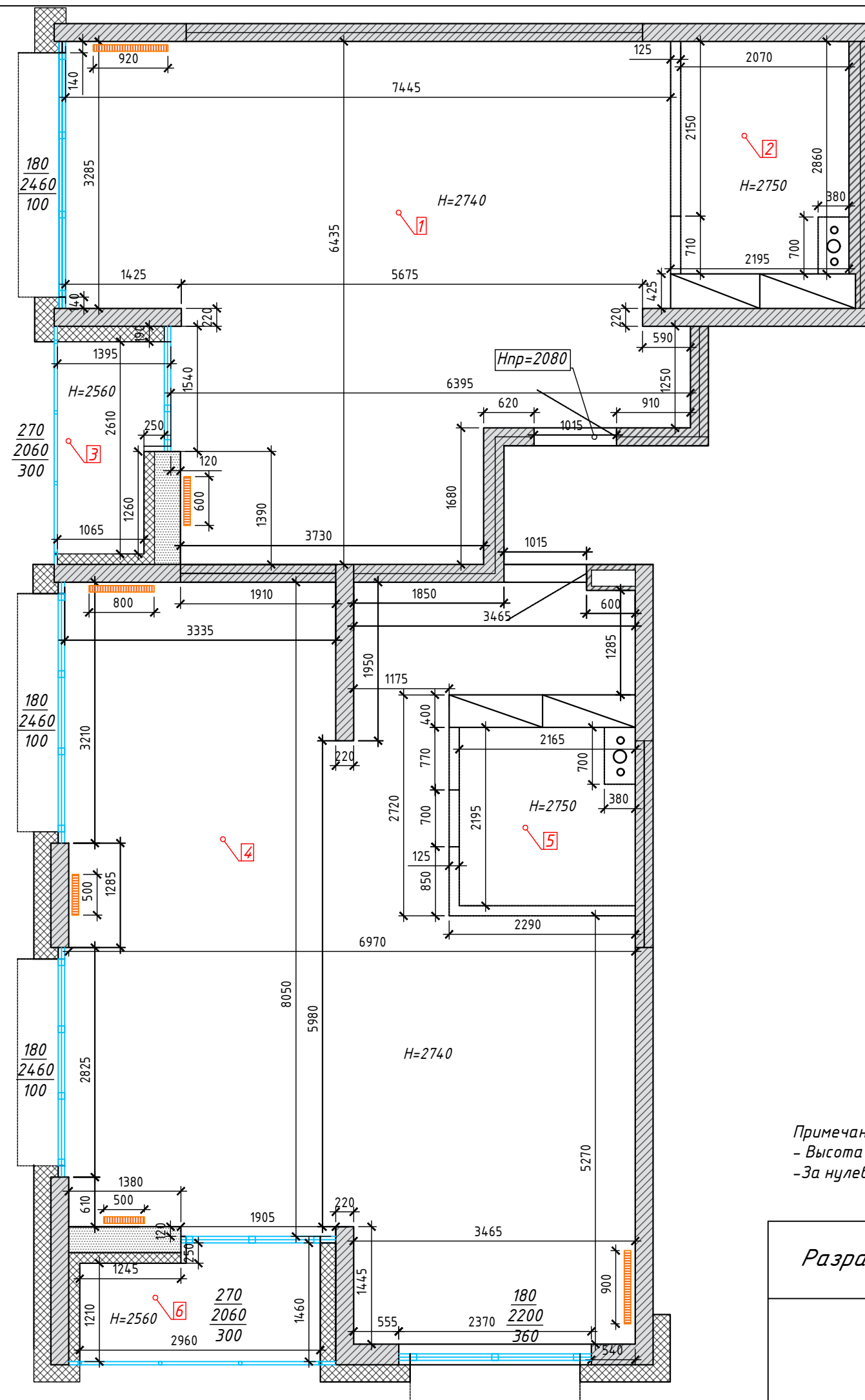

Экспликация помещений

№	Тип помещения	S, м ²
1	Жилая с кухонным оборудованием	39,97
2	Санузел	5,92
3	Лоджия	3,33
4	Жилая с кухонным оборудованием	54,07
5	Санузел	4,75
6	Лоджия	4,01
Общая площадь		112,05

Примечание:

- Высота всех помещений условно взята 2740 мм, если не указано иное;
- За нулевую отметку принята отметка чернового пола ±0.000

Разработка дизайн-проекта квартиры "Crystal"

Стадия	Лист	Листов
И	2	

Обмерный план



Условные обозначения

	Демонтаж перегородок
--	----------------------

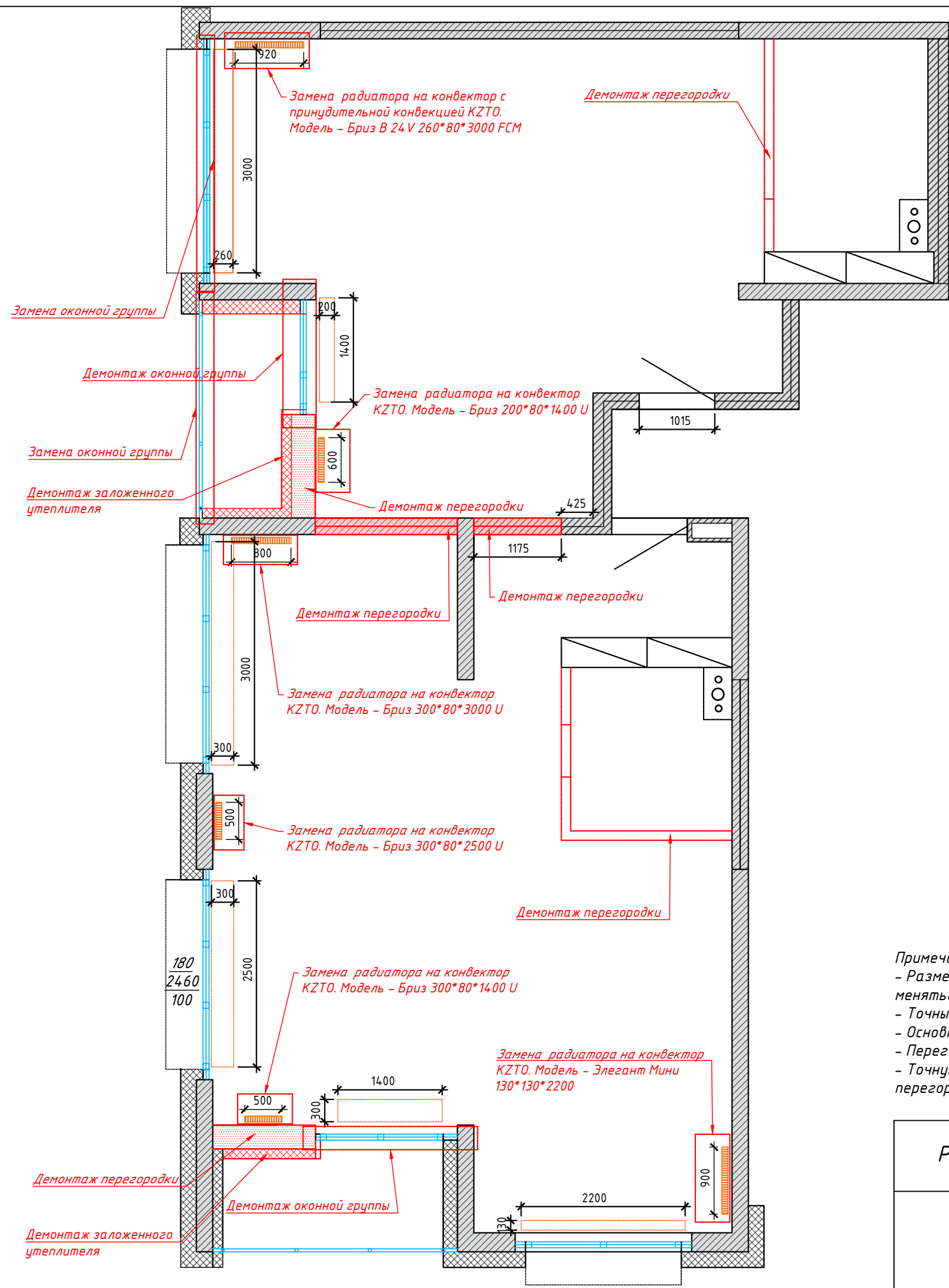

- Примечания:
- Размеры в проекте даны черновые, после демонтажа / монтажа перегородок и оштукатуривания могут меняться;
 - Точные размеры смотреть по месту;
 - Основные размеры см. на листе 5;
 - Перегородки устанавливать на плиту перекрытия;
 - Точную высоту дверных проёмов согласовать с фирмой-поставщиком дверей перед началом устройства перегородок

Разработка дизайн-проекта квартиры "Crystal"

Стадия	Лист	Листов
И	3	

План демонтажа



Условные обозначения

	Возводимая конструкция/перегородка из ГКЛВ
	Возводимая конструкция/перегородка из газосиликатного блока
	Возводимая конструкция из силикатного кирпича

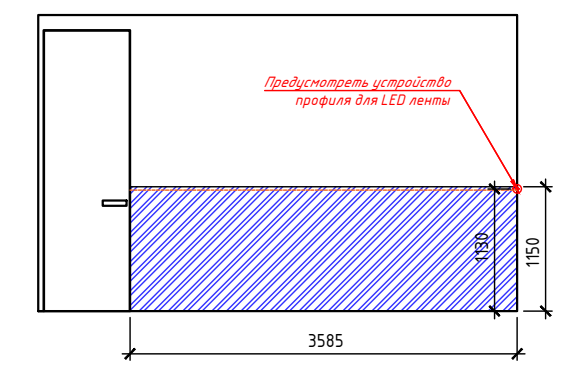
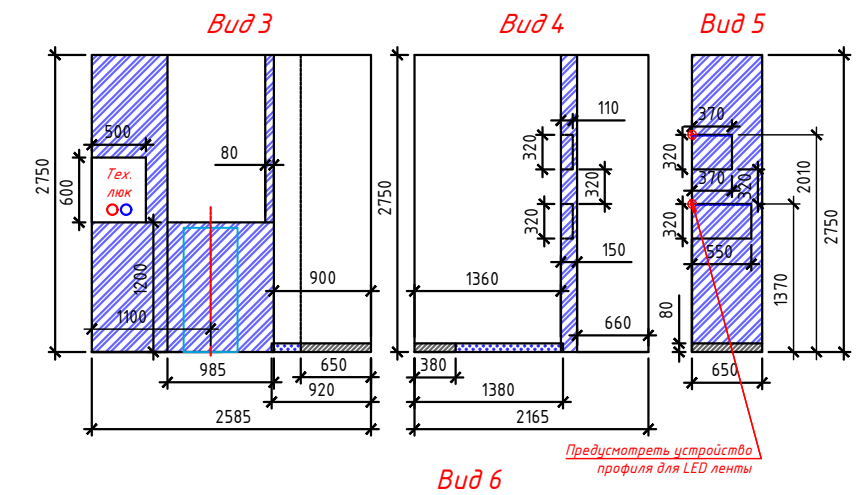
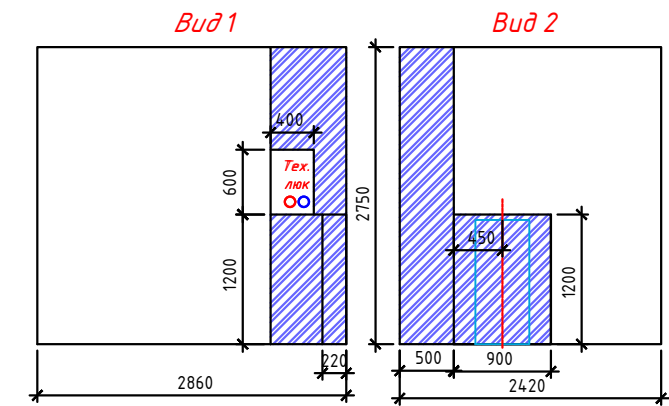
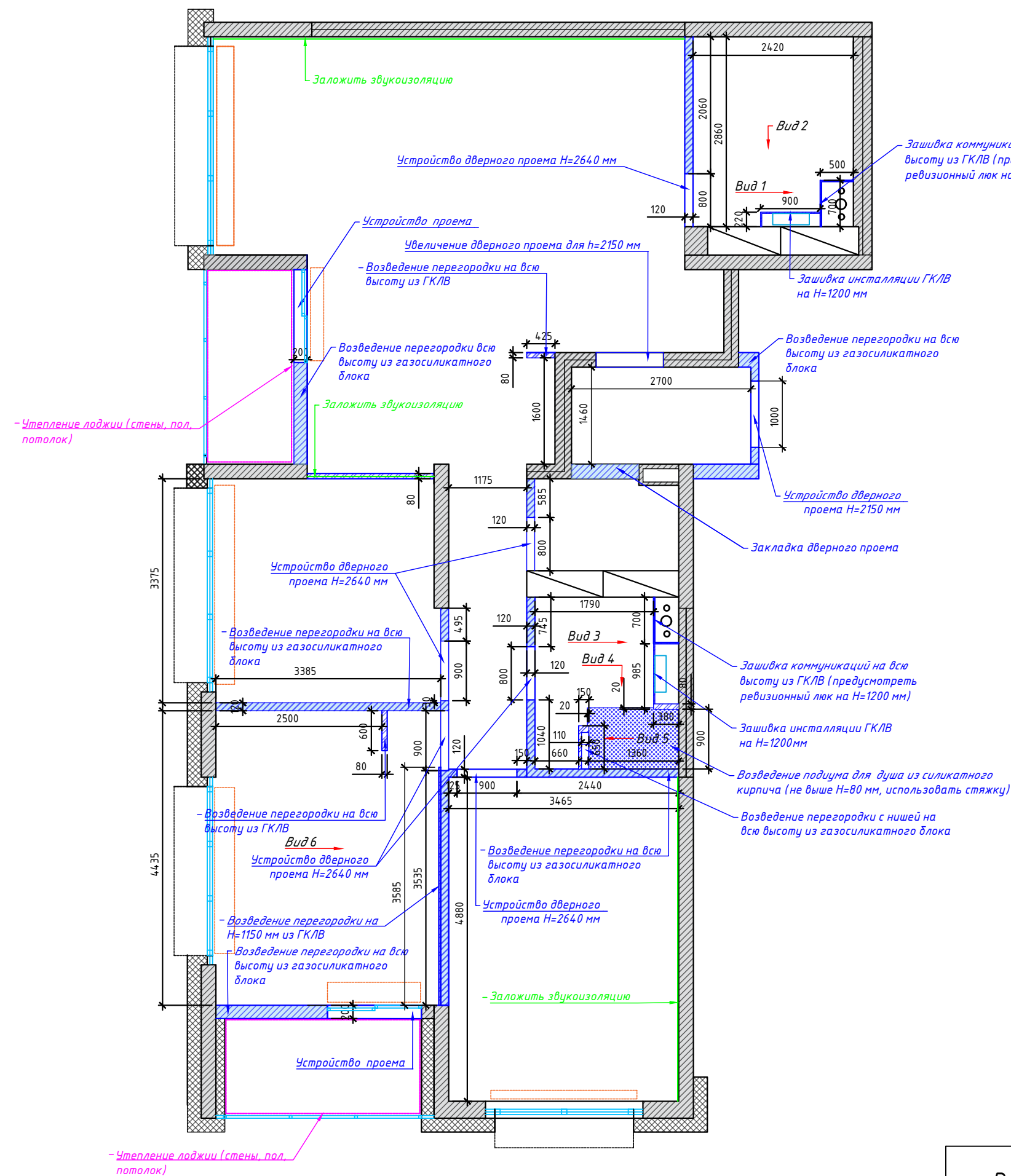

- Примечания:
- Размеры в проекте даны черновые, после демонтажа / монтажа перегородок и оштукатуривания могут меняться;
 - Точные размеры смотреть по месту;
 - Основные размеры см. на листе 5;
 - Перегородки устанавливать на плиту перекрытия;
 - Точную высоту дверных проёмов согласовать с фирмой-поставщиком дверей перед началом устройства перегородок

Разработка дизайн-проекта квартиры "Crystal"

Стадия	Лист	Листов
И	4	

План монтажа новых конструкций



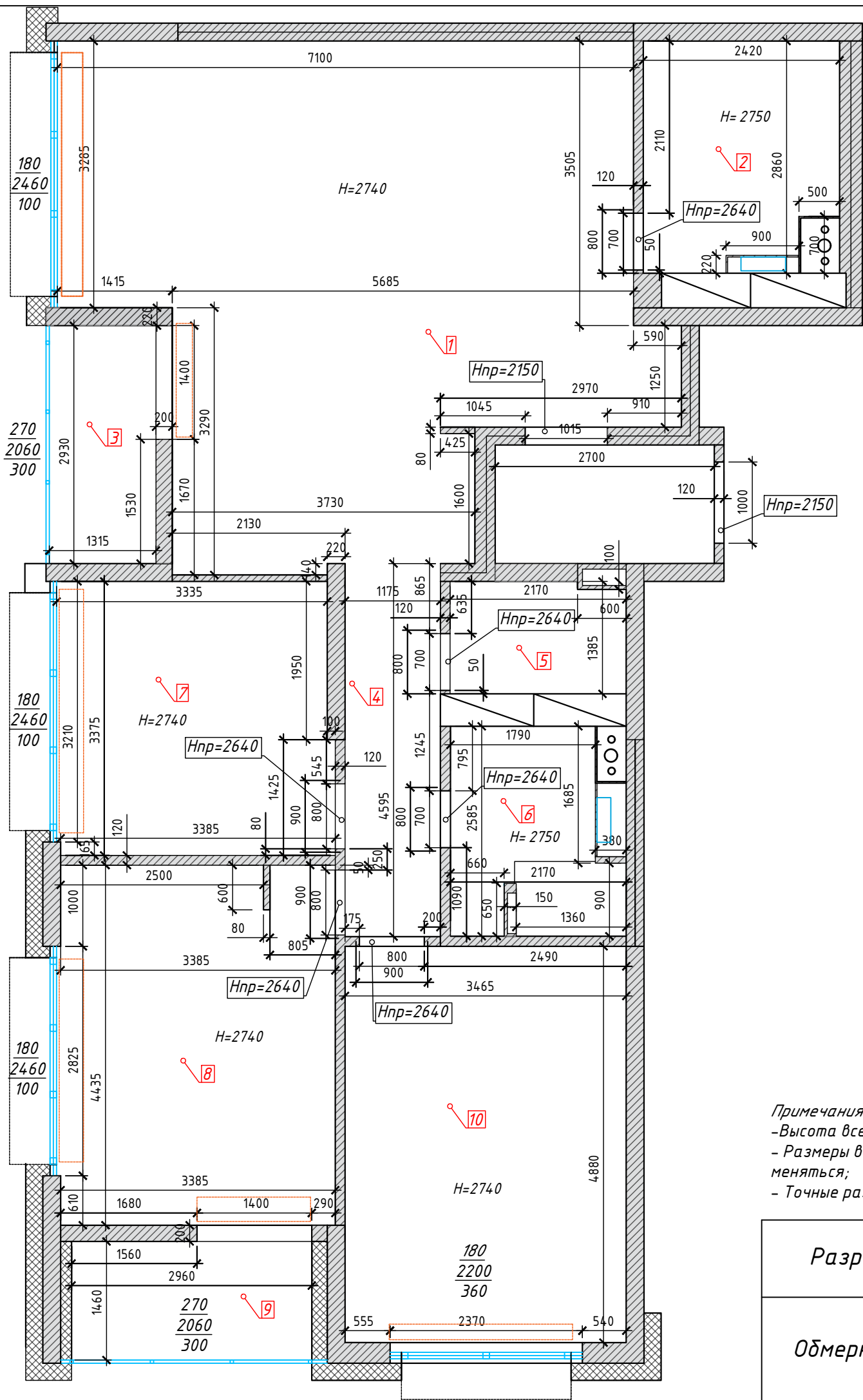

Экспликация помещений

№	Тип помещения	S, м2
1	Жилая с кухонным оборудованием	38,92
2	Санузел	6,37
3	Лоджия	3,85
4	Коридор	5,40
5	Хоз. комната	2,95
6	Санузел	4,87
7	Кабинет	11,26
8	Спальня	14,96
9	Лоджия	4,32
10	Детская	16,91
Общая площадь		109,81

Примечания:
 - Высота всех помещений условно взята 2740 мм, если не указано иное;
 - Размеры в проекте даны черновые, после демонтажа / монтажа перегородок, оштукатуривания могут меняться;
 - Точные размеры смотреть по месту

Разработка дизайн-проекта квартиры "Crystal"	Стадия	Лист	Листов
	И	5	
Обмерный план после возведения новых конструкций			

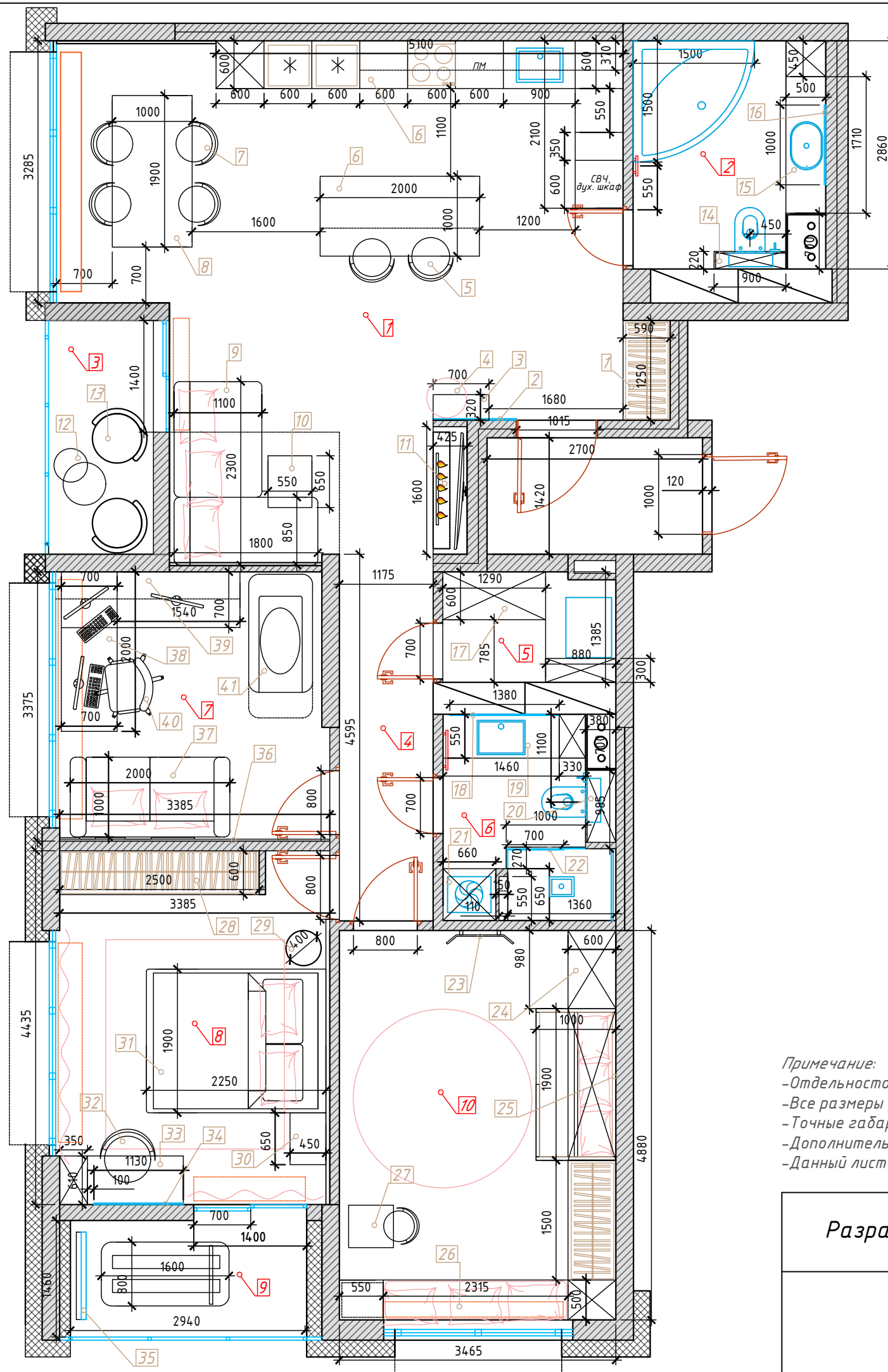

Экспликация помещений

№	Тип помещения	S, м2
1	Жилая с кухонным оборудованием	38,92
2	Санузел	6,37
3	Лоджия	3,85
4	Коридор	5,40
5	Хоз. комната	2,95
6	Санузел	4,87
7	Кабинет	11,26
8	Спальня	14,96
9	Лоджия	4,32
10	Детская	16,91
Общая площадь		109,81

Примечание:

- Отдельстоящая мебель может быть приобретена самостоятельно либо с рекомендациями дизайнера;
- Все размеры уточнить перед заказом;
- Точные габариты встроенных элементов мебели будут известны после общестроительных и отделочных работ;
- Дополнительные замеры проводит инженер-конструктор;
- Данный лист смотреть с листами 7, 24-27

Разработка дизайн-проекта квартиры "Crystal"

Стадия	Лист	Листов
И	6	

План расстановки мебели



Спецификация мебели					
№	Наименование	Данные о товаре	Габариты, мм (Д*Ш*В)	Кол-во	Примечание
1	Шкаф распашной	Изготовление на заказ	См. лист №24, вид 2 и визуализации	1	"Alanmebel", Туровского, 10, +37529 5128333
2	Зеркало полукруглое с контурной подсветкой		См. лист №24, вид 1 и визуализации	1	"Махол", Ждановичи, пер. Майский, 10, +37529 1141047
3	Тумба подвесная		См. лист №24, вид 1 и визуализации	1	"Alanmebel", Туровского, 10, +37529 5128333
4	Пуф		450(Д)*400(В), см. визуализации	1	"Studio Furniture", ул.Макаёнка 23а, этаж 1, левый вход, +37544 5540106
5	Стул полубарный		См. визуализации	2	
6	Кухня+остров		См. лист 20	1	"Alanmebel", Туровского, 10, +37529 5128333
7	Стул обеденный		См. визуализации	4	"Studio Furniture", ул.Макаёнка 23а, этаж 1, левый вход, +37544 5540106
8	Стол обеденный		1900(Д)*1000(Ш)*750(В), мм	1	"Alanmebel", Туровского, 10, +37529 5128333
9	Диван с системой хранения		2300(Д)*1800(Ш)*850(В), мм, см. лист 24, вид 4 и визуализации	1	"Studio Furniture", ул.Макаёнка 23а, этаж 1, левый вход, +37544 5540106
10	Стол приставной		650(Д)*550(Ш)*500(В), мм, см. визуализации	1	"ALFAINOX", пр-т Победителей, 65 пав. 423 +375 29 313 66 32
11	ТВ-зона		См. лист №24, вид 3 и визуализации	1	"Alanmebel", Туровского, 10, +37529 5128333
12	Комплект столиков		50(Д)*550(В), 400(Д)*550(В), см. визуализации	1	"ALFAINOX", пр-т Победителей, 65 пав. 423 +375 29 313 66 32
13	Кресло		770(Д)*850(В), мм, см. визуализации	2	"Studio Furniture", ул.Макаёнка 23а, этаж 1, левый вход, +37544 5540106
14	Шкаф над инсталляцией		См. лист №25, вид 7,8 и визуализации	1	"Alanmebel", Туровского, 10, +37529 5128333
15	Тумба под умывальник+шкаф		См. лист №25, вид 7 и визуализации	1	
16	Зеркало с боковой подсветкой		См. лист №25, вид 7 и визуализации	1	"Махол", Ждановичи, пер. Майский, 10, +37529 1141047
17	Гардеробная		См. лист №25, вид 9,10 и визуализации	1	"Alanmebel", Туровского, 10, +37529 5128333
18	Зеркало полукруглое с контурной подсветкой		См. лист №25, вид 11 и визуализации	1	"Махол", Ждановичи, пер. Майский, 10, +37529 1141047
19	Тумба под умывальник+шкаф		См. лист №25, вид 11 и визуализации	1	
20	Шкаф над инсталляцией		См. лист №25, вид 12 и визуализации	1	"Alanmebel", Туровского, 10, +37529 5128333
21	Шкаф для стиральной и сушильной машин		См. лист №25, вид 13 и визуализации	1	
22	Душевая перегородка		См. лист №25, вид 12,13 и визуализации	1	"Махол", Ждановичи, пер. Майский, 10, +37529 1141047
23	Спортивная стенка		Romana Eco1	600(Ш)*2340(В), мм	1

24	Шкаф, кровать-домик, шкаф-стеллаж	Изготовление на заказ	См. лист №26, вид 14-16 и визуализации	1	"Alanmebel", Туровского, 10, +37529 5128333
25	Панель стеновая мягкая		См. лист №26, вид 14 и визуализации	1	"EVIRO", пр. Независимости 196, +37529 3786301
26	Скамья приоконная, стеллаж		См. лист №26, вид 15 и визуализации	1	"Alanmebel", Туровского, 10, +37529 5128333
27	Стол+стул	NewToys, артикул: 29027623		1	wildberries
28	Шкаф распашной	Изготовление на заказ	См. лист №27, вид 19, 20 и визуализации	1	"Alanmebel", Туровского, 10, +37529 5128333
29	Тумба прикроватная		См. лист №26, вид 17 и визуализации	1	
30	Тумба прикроватная		См. лист №26, вид 17 и визуализации	1	
31	Кровать с системой хранения		1900(Д)*2250(Ш)*900(В), см. лист №26, вид 17 и визуализации	1	
32	Кресло вращающееся	KRSISTY CROSS CONUS	640(Ш)*860(В), см. визуализации	1	"ALFAINOX", пр-т Победителей, 65 пав. 423 +375 29 313 66 32
33	Туалетный столик, шкаф-стеллаж со стеклом	Изготовление на заказ	См. лист №27, вид 18, 19 и визуализации	1	"Alanmebel", Туровского, 10, +37529 5128333
34	Зеркало с подсветкой		См. лист №27, вид 18 и визуализации	1	"Махол", Ждановичи, пер. Майский, 10, +37529 1141047
35	Зеркало напольное		1100(Ш)*2300(В)	1	"Махол", Ждановичи, пер. Майский, 10, +37529 1141047
36	Стеновые панели с подсветкой		См. лист №27, вид 21 и визуализации	1	"Alanmebel", Туровского, 10, +37529 5128333
37	Диван		2000(Д)*1000(Ш)*850(В), см. лист №27, вид 21 и визуализации	1	"Studio Furniture", ул.Макаёнка 23а, этаж 1, левый вход, +37544 5540106
38	Стол рабочий (с подъемным механизмом)		См. лист №27, вид 22, 23 и визуализации	1	"Alanmebel", Туровского, 10, +37529 5128333
39	Полка подвесная		См. лист №27, вид 22, 23 и визуализации	1	
40	Стул рабочий	Kulik System NANO	550(Д)*700(Ш)*1420(В)	1	https://kingstyle.by/
41	Кресло массажное	Gess Futuro GESS-830, серый	775(Д)*1550(Ш)*1330(В)	1	https://www.21vek.by/

Примечание:

- Отдельностоящая мебель может быть приобретена самостоятельно либо с рекомендациями дизайнера при проведении авторского надзора;
- Все размеры уточнить перед заказом;
- Точные габариты встроенных элементов мебели будут известны после общестроительных и отделочных работ;
- Дополнительные размеры проводит инженер-конструктор;
- Данный лист смотреть с листами 6, 24-27

Разработка дизайн-проекта квартиры "Crystal"	Стадия	Лист	Листов
	И	7	
Спецификация мебели			

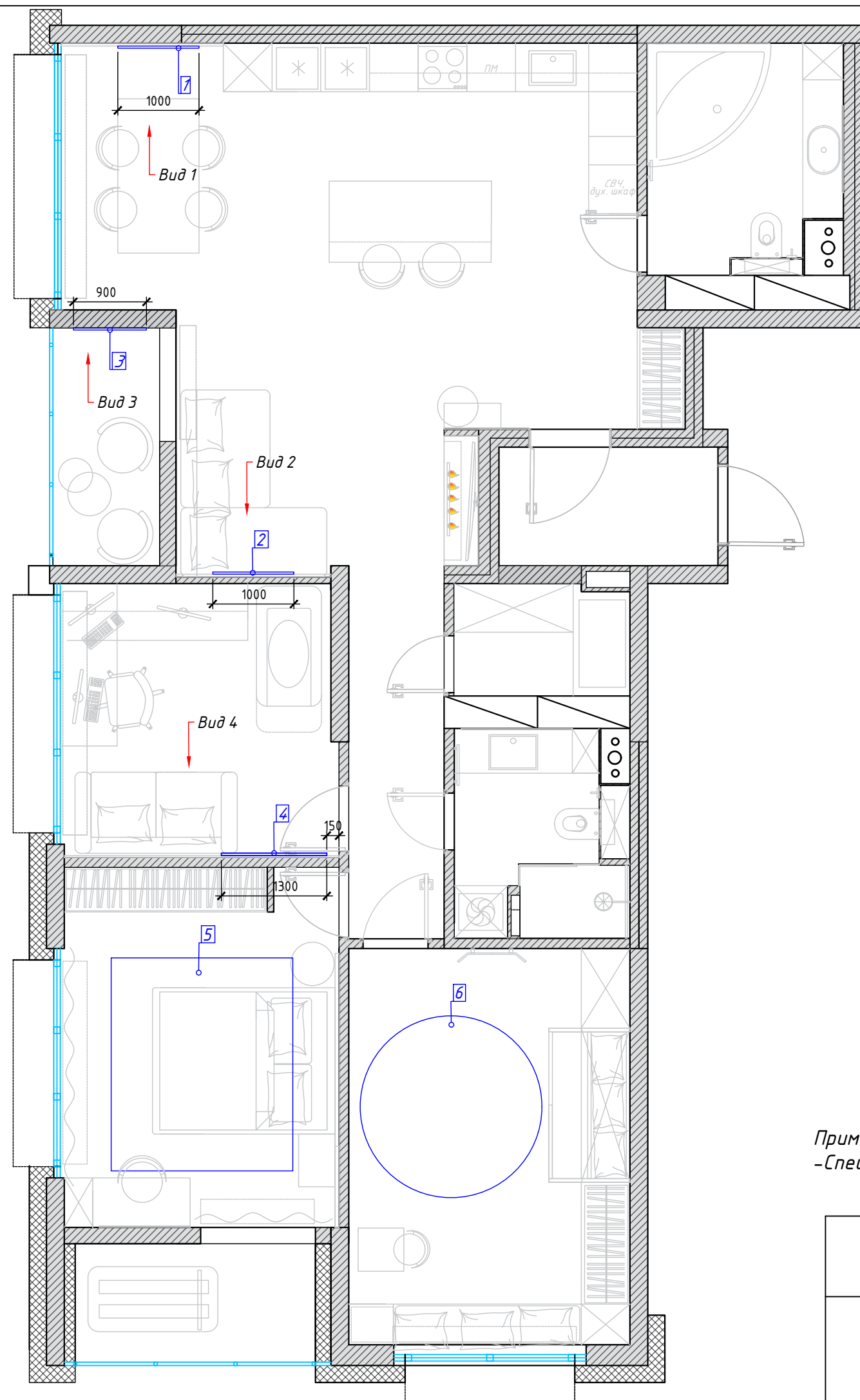

Спецификация					
№	Наименование	Данные о товаре	Габариты, мм (Д*Ш)	Кол-во	Примечание
1	Картина	масло	1000*1500, мм, см. вид 1	1	https://ohz.by/ , +37529 6146378
2	Картина	масло	1000*1500, мм, см. вид 2	1	
3	Картина	масло	900*1300, мм, см. вид 3	1	
4	Картина	масло	1300*2200, мм, см. вид 4	1	
5	Ковер	HANDMADE, GRIDE	2000*3000 мм, см. визуализации	1	https://morestyle.by/ пр-т Победителей, 65, ТЦ Замок HOME пав. 464
6	Ковер	HANDMADE, TERE	2000*2000 мм, см. визуализации	1	

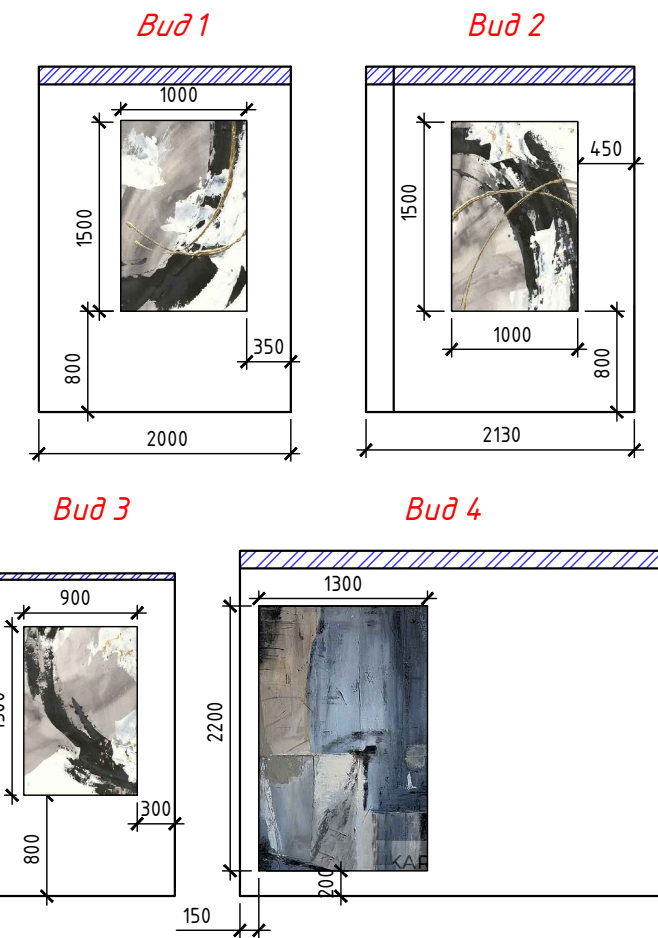

Примечание:
-Спецификация носит рекомендательный характер!

Разработка дизайн-проекта квартиры "Crystal"	Стадия	Лист	Листов
	И	8	
План расположения декора. Спецификация			

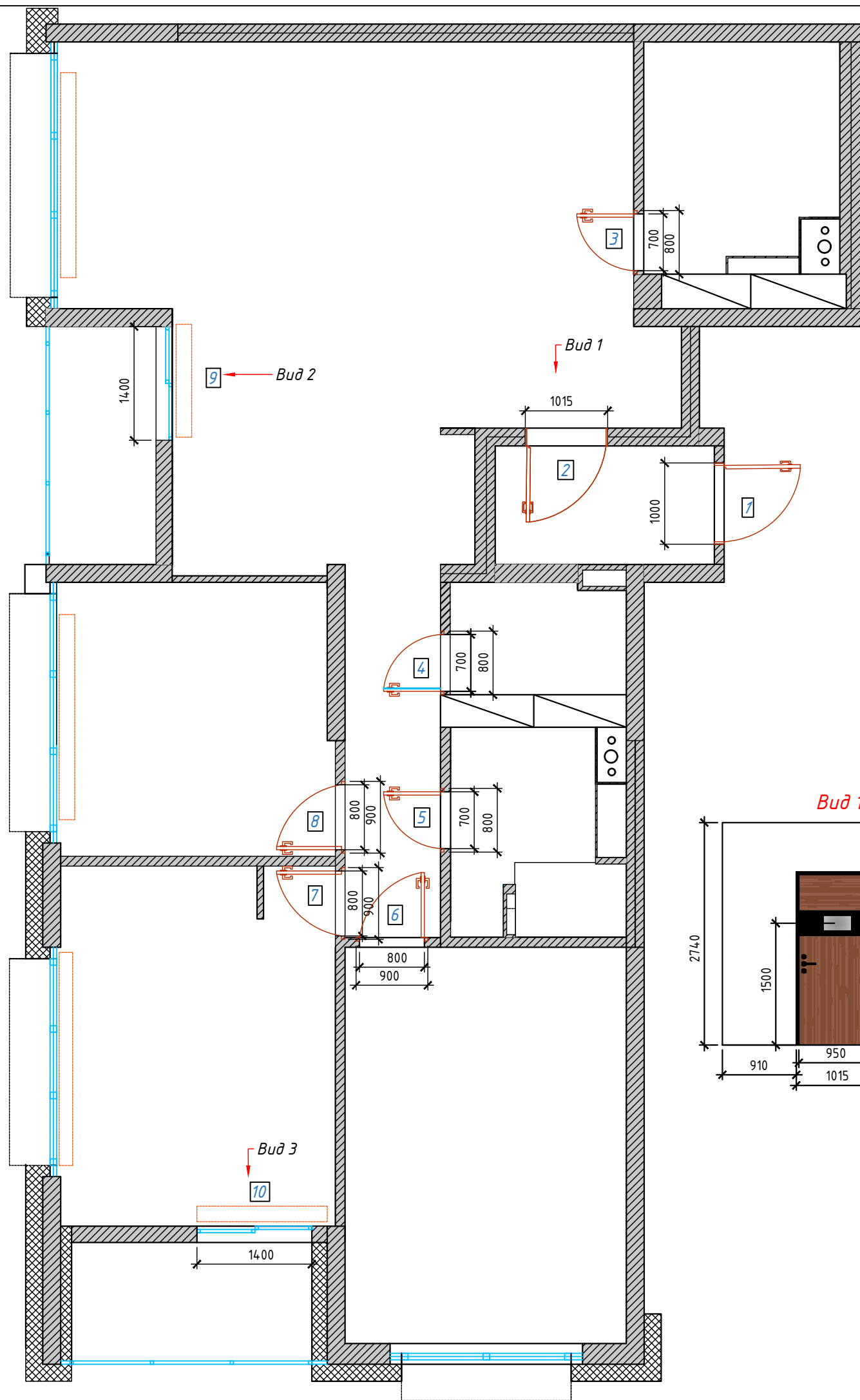

№	Наименование	Размер проема, мм	Открывание	Модель и производитель	Контакты
1	Дверь входная металлическая	1000*2150	Правая	Стальная линия	Двери и паркет "Virtoni" ул. Сурганова, 54, +37544 5510199
2	Дверь входная металлическая (вид 1)	1015*2150	Левая	Portalle	Салон дверей и паркета "Пирамида", ул. Ратомская, 7, +37525 6527413
3	Дверь-невидимка межкомнатная	800*2640	Левая	Фрамир, грунт-эмаль	
4	Дверь-невидимка межкомнатная	800*2640	Правая	Фрамир, грунт-зеркало	
5	Дверь-невидимка межкомнатная	800*2640	Левая	Фрамир, грунт-эмаль	
6	Дверь-невидимка межкомнатная	900*2640	Левая	Фрамир, грунт-эмаль	
7	Дверь-невидимка межкомнатная	900*2640	Правая с обратным открыванием	Фрамир, грунт-грунт	
8	Дверь-невидимка межкомнатная	900*2640	Левая с обратным открыванием	Фрамир, грунт-грунт	"Kaleva", ул. И. Буйницкого 4, +37544 7569042
9	Дверь раздвижная	1400*2500*	700 (глухая), 700 (раздвижная)		
10	Дверь раздвижная	1400*2500*	700 (глухая), 700 (раздвижная)		

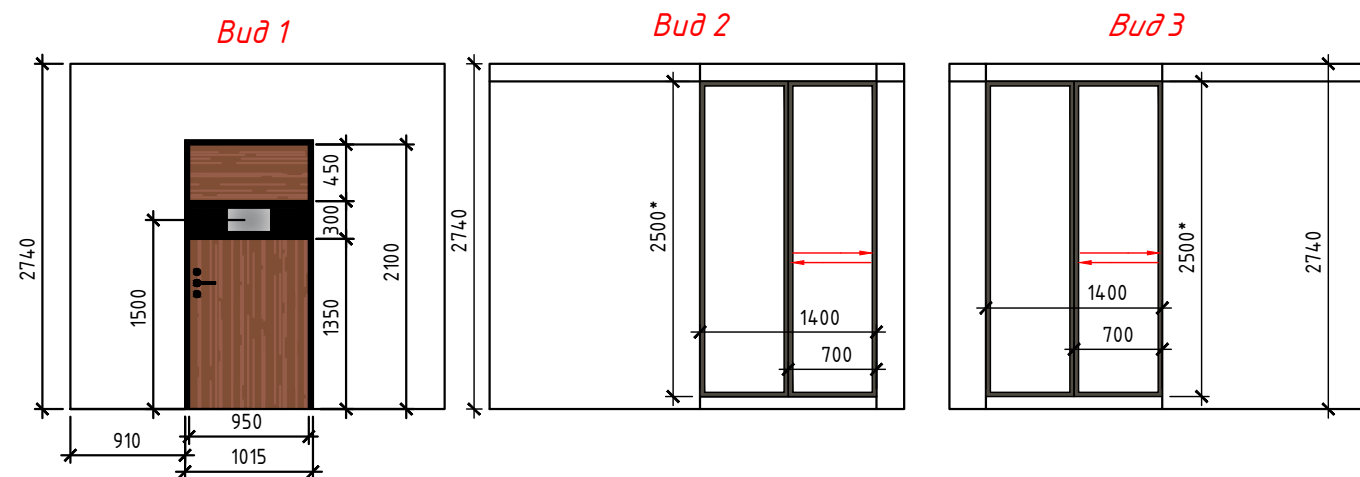

Примечание:

- Перед заказом дверей выполнить контрольный обмер всех проемов на месте;
- Техническую информацию по установке, узлы крепления дверей и окончателные габариты дверей предоставляет фирма-поставщик;
- * - Точную высоту раздвижных дверей определить после организации порога

Разработка дизайн-проекта квартиры "Crystal"

Стадия	Лист	Листов
И	9	

Схема открывания дверей. Спецификация



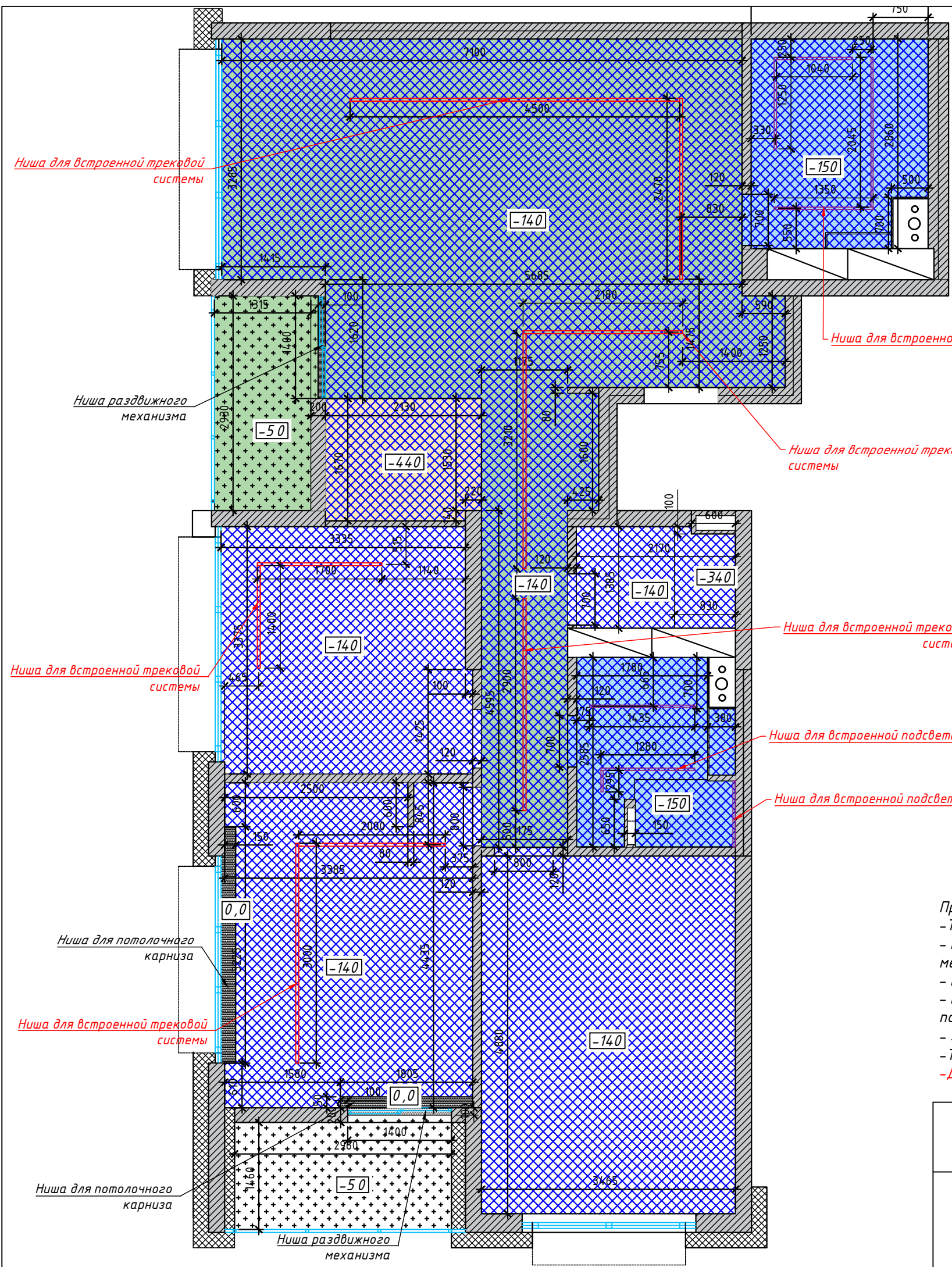

№	Условное обозначение	Покрытие	Ед. изм	Примечание
1		Выравнивание, покраска, цвет белый матовый, DERUFA	1,03 м2	"Robim z gozimat", ул. Стариновская, 27, 7Н, +37544 5337562
2		ГКЛВ, декоративная штукатурка, белый бетон	40,79 м2	
3		ГКЛВ, покраска, цвет коричнево-бежевый, матовый, DERUFA	4,63 м2	
4		ГКЛВ, покраска, цвет белый матовый, DERUFA	11,82 м2	
5		ГКЛВ, покраска, цвет белый матовый, DERUFA	45,61 м2	
6		ГКЛВ, декоративная штукатурка, белый бетон	4,00 м2	
7		ГКЛВ, покраска, цвет белый матовый, DERUFA	4,46 м2	

Примечания:
 - Точные размеры смотреть по месту;
 - Размеры в проекте даны черновые, после демонтажа / монтажа перегородок, оштукатуривания могут меняться;
 - Высота опуска подвесного потолка регулируется в зависимости от высоты встроенных светильников;
 - На момент монтажа потолка рекомендуется приобрести осветительные приборы, которые встраиваются в потолок;
 - За отметку 0.000 принят уровень чистого потолка (с учетом выравнивающего слоя);
 - Точные размеры потолка согласовать с фирмой-изготовителем корпусной мебели;
 - Данный лист см. с проектом "Вентиляция и кондиционирование квартиры"

Разработка дизайн-проекта квартиры "Crystal" План потолка с указанием типа используемого материала	Стадия	Лист	Листов
	И	10	



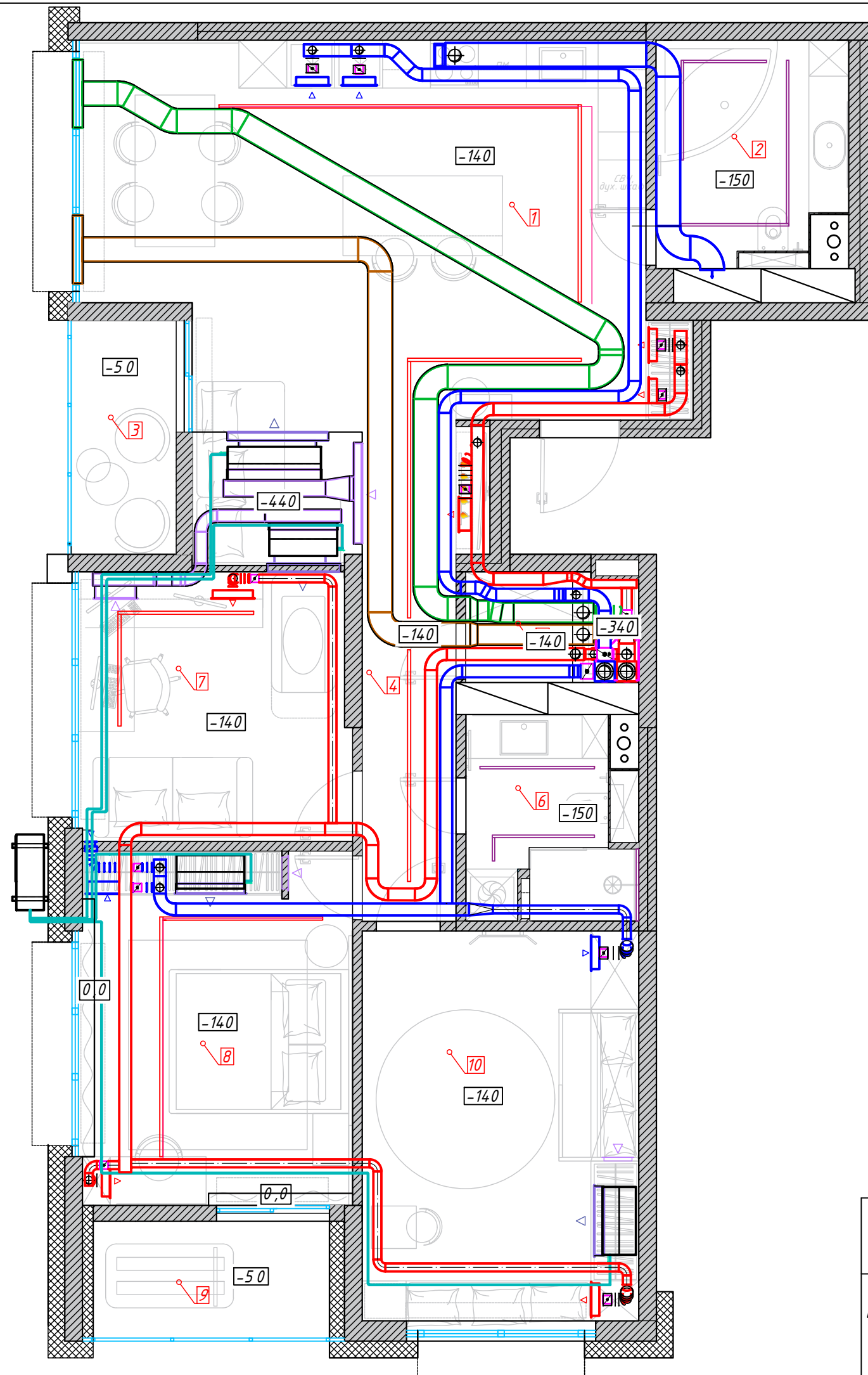

Экспликация помещений

№	Тип помещения	S, м ²
1	Жилая с кухонным оборудованием	38,92
2	Санузел	6,37
3	Лоджия	3,85
4	Коридор	5,40
5	Хоз. комната	2,95
6	Санузел	4,87
7	Кабинет	11,26
8	Спальня	14,96
9	Лоджия	4,32
10	Детская	16,91
Общая площадь		109,81

Разработка дизайн-проекта квартиры "Crystal"

Стадия	Лист	Листов
И	11	

План потолка с указанием размещения оборудования для вентиляции и кондиционирования



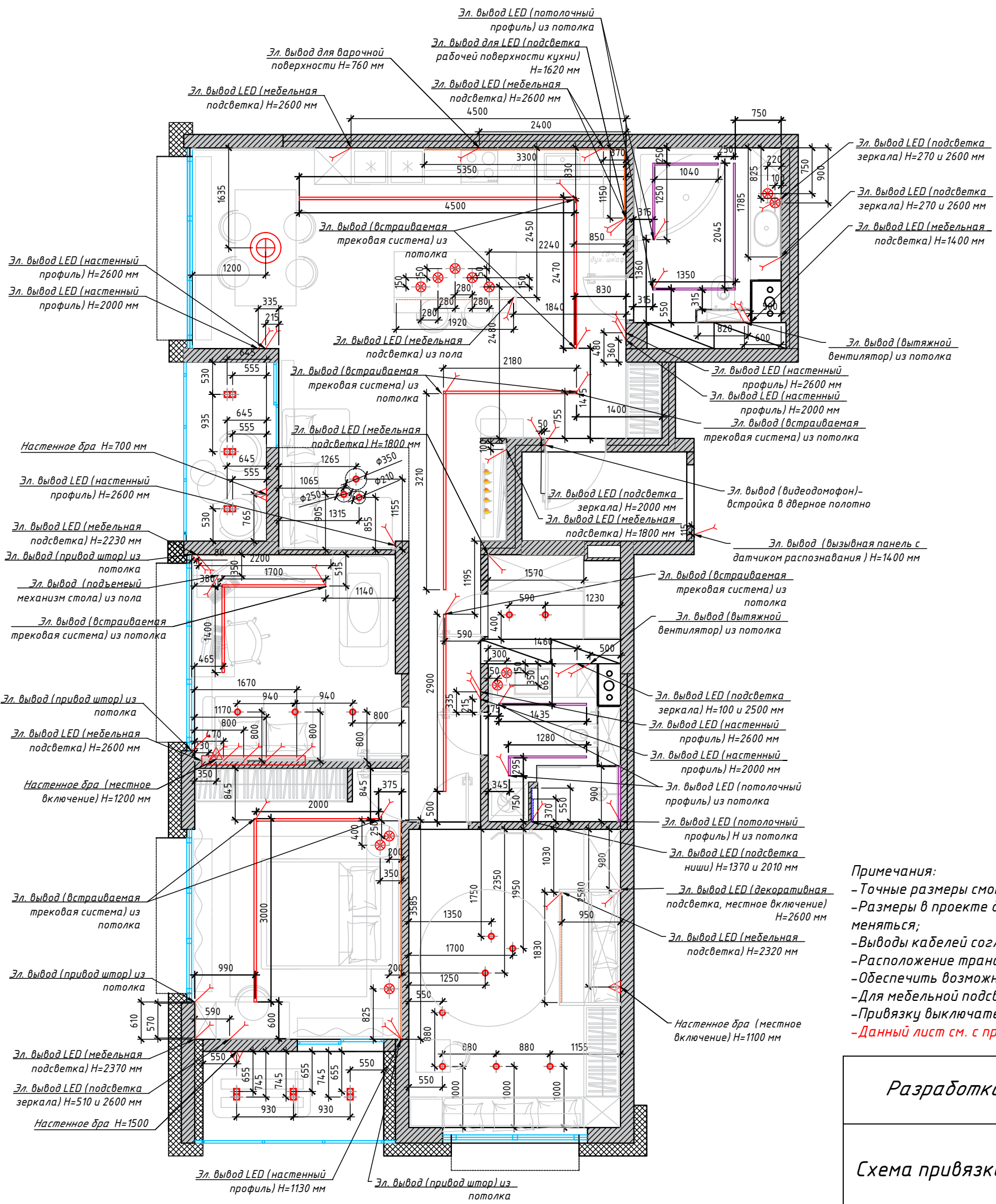

Условные обозначения	
	Люстра
	Подвесной светильник
	Накладной светильник
	Встраиваемый светильник
	Трековая система
	Встроенный профиль
	Настенный светильник
	Светодиодная лента
	Светодиодная лента влагозащищенная
	Электрический вывод

Примечания:

- Точные размеры смотреть по месту;
- Размеры в проекте даны черновые, после демонтажа / монтажа перегородок, оштукатуривания могут меняться;
- Выводы кабелей согласовать с поставщиками оборудования;
- Расположение трансформаторов для светодиодных лент уточнить по месту;
- Обеспечить возможность доступа к трансформатору для обслуживания;
- Для мебельной подсветки оставить запас кабеля не менее 1500 м;
- Привязку выключателей см. на плане "Схема расположения розеток и выключателей";
- Данный лист см. с проектом "Умный дом"

Разработка дизайн-проекта квартиры "Crystal"	Стадия	Лист	Листов
	И	12	
Схема привязки светильников и электрических выводов			

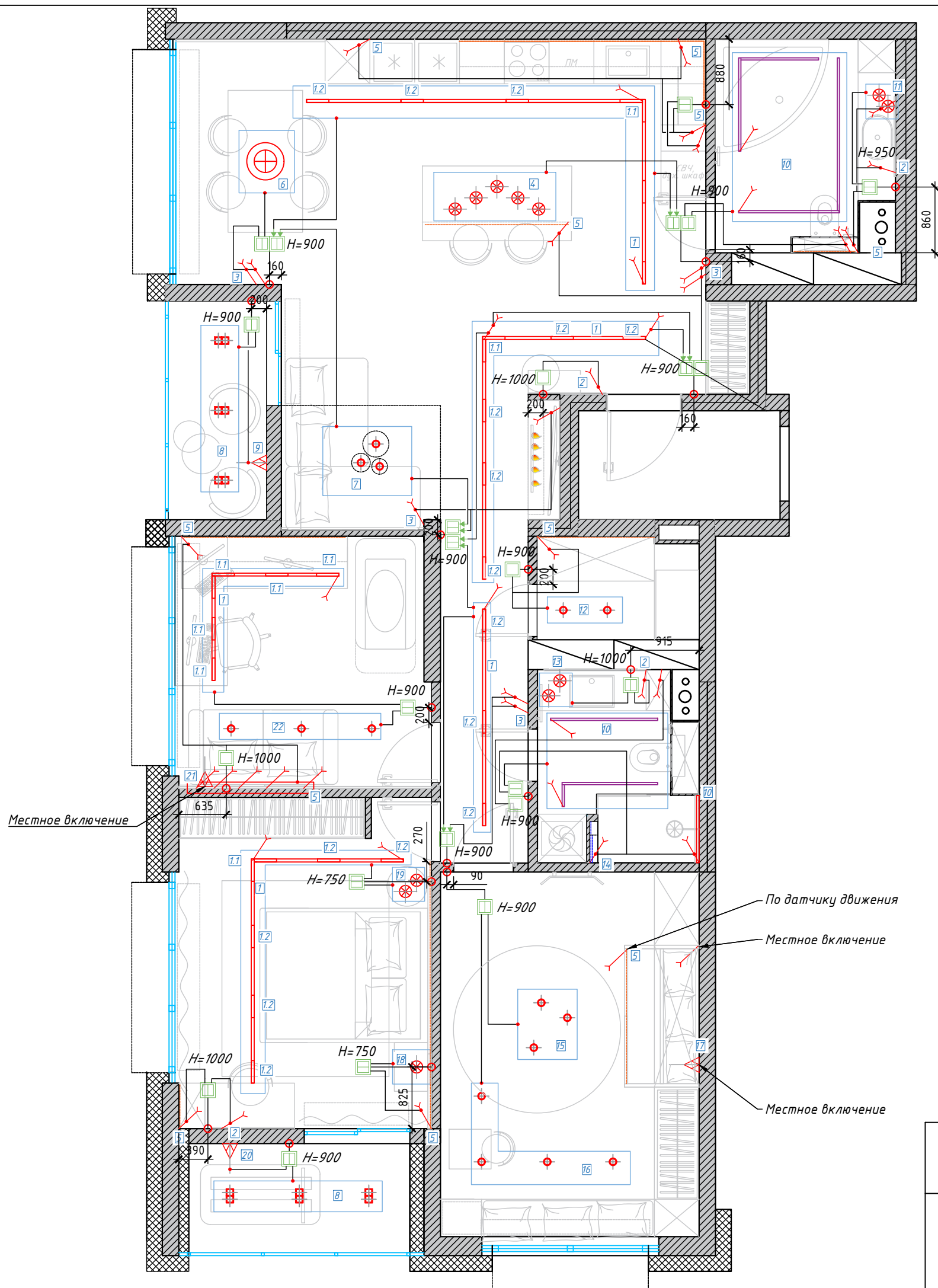

Условные обозначения	
	Люстра
	Подвесной светильник
	Накладной светильник
	Встраиваемый светильник
	Трековая система
	Встроенный профиль
	Настенный светильник
	Светодиодная лента
	Светодиодная лента влагозащищенная
	Электрический вывод

Условные обозначения	
	Выключатель
	Двухклавишный выключатель
	Проходной переключатель
	Проходной двухклавишный переключатель

Примечание:
 - Точные размеры смотреть по месту;
 - Все выключатели располагаются на уровне 900 мм от чистого пола, если не указано другое;
 - Привязку выключателей см. на листе "Схема расположения розеток и выключателей";
 - Модели светильников см. на листе "Спецификация светильников";
 - Номер ИС соответствует номеру в таблице;
 - Данный лист см. с проектом "Умный дом"

Разработка дизайн-проекта квартиры "Crystal"	Стадия	Лист	Листов
	И	13	
Схема включения светильников			

Спецификация светильников						
№	Тип ИС	Фабрика	Артикул/ Название	Размеры, хар-ки, мм	Кол- во	Салон/ Контакт
1	Трековая система SUPERSLIM	Arlight	MAG-TRACK-4560-FD W	1000-3000(Д)*75(Ш)* 60(В), DC24V	23,36 м.п.	"Arlight", пр-м Победителей, 129, 7873
	Шинопровод					
	Трековый светильник					
1.1	Трековый светильник	MAG-FLAT-45-L205-6 W Day4000	204(Д)*35(Ш)*43(В), 24V, 6W	12*		
1.2	Трековый светильник	MAG-FLAT-45-L405- 12W Day4000	404(Д)*35(Ш)*43(В), 24V, 12W	18*		
2	Лента LED (подсветка зеркала)			3000K, 12V, 6W, диммируемая	3,30 м.п.	
3	Трековая система	Arlight	SL-LINIA49M-F-2000 BLACK	2000(Д)*48.8(Ш)* 32.2(В)	11,5 м.п.	"Arlight", пр-м Победителей, 129, 7873
	Профиль					
	Экран BLACK, лента LED	SL-W33-2000 OPAL-PM BLACK	2000(Д)*33(Ш), лента 24V, 6W диммируемая	11,5 м.п.		
4	Подвесной					
4.1		ImperiumLoft	AKVILON D155	155 (Д), 3000 K, 220 В, 2 Вт	2	www.electrodom.by
4.2		ImperiumLoft	AKVILON D255	255 (Д), 3000 K, 220 В, 2 Вт	3	
5	Встроенный профиль, лента LED (мебельная подсветка)			3000K, 24V, диммируемая	34,92 м.п.	"Arlight", пр-м Победителей, 129, 7873
6	Люстра	Lampatron	GLORIFY BLACK LONG 5493	1500(Ш)*300(В), 80W	1	"Consilio" Победителей, 127, +37529 3888686
7.1	Накладной	Arlight	SP-RONDO-210B-20W Black	210(Д)*39(В)	1	"Arlight", пр-м Победителей, 129, 7873
7.2	Накладной		SP-RONDO-250B-30W Black	250(Д)*43(В)	1	
7.3	Накладной		SP-RONDO-R350-30W Black	350(Д)*64(В)	1	
8	Встраиваемый	Maytoni	IN DL034-2-L12B IP65	83(Д)*85(В), 4000 K	12	"Consilio" Победителей, 127, +37529 3888686
9	Настенный из профиля ROUND	Arlight	ROUND-D10.5-2000 ANOD BLACK, заказной	900(Д)	1	"Arlight", пр-м Победителей, 129, 7873
10	Профиль-держа- тель, профиль, лента LED, экран FROST		TEK-POWER-RW70F-G H16-2000, KLUS-POWER-RW70F- 2000 ANOD BLACK	112,2(Ш)*45,5(В)* 2000(Д); 76,2(Ш)*44,2(В)* 2000(Д), лента 24V диммируемая, 12W	5,3 м.п.	

Спецификация светильников						
№	Тип ИС	Фабрика	Артикул/ Название	Размеры, хар-ки, мм	Кол- во	Салон/ Контакт
11	Подвесной	аналог Центрсвет	LOCUS PDNT SOFT 30.300 T0630 24° BB, black	30(Д)*450(В), 3000 K	2	"Consilio" Победителей, 127, +37529 3888686
12	Накладной	Maytoni	Ceiling & Wall, Onda, C024CL-L18W4K	120(Д)*82(В), 4000 K, 19 W	2	
13	Подвесной	Lampsshop	Sunrise A, золото B, золото	190(Ш)*310(В) 310(Ш)*190(В) 3000 K	2	
14	Встроенный профиль, лента LED (подсветка душевых ниш)	Arlight	SL-LINIA49M-F-2000 BLACK	3000 K, 12V, 6W, диммируемая	0,92 м.п.	"Arlight", пр-м Победителей, 129, 7873
15.1	Накладной	Lampatron	DISC COLOR XS, розовый	300(Д)*50(В)	1	"Consilio" Победителей, 127, +37529 3888686
15.2	Накладной	Lampatron	DISC COLOR S, розовый	400(Д)*50(В)	1	
15.3	Накладной	Lampatron	DISC COLOR L, розовый	600(Д)*50(В)	1	
16	Накладной	Maytoni	PLANET C009CW-L12W	100(Д)*91,5(В), 12 W, 3000 K	4	
17	Настенный	Maytoni	Stem	100(Д)*470(В), 3.3 W, 3078 K	1	
18	Подвесной	Mantra	Torch 6826	1100(Д)*1600(В), 3000 K	1	
19	Подвесной	Crystal Lux	CLT 036C800 BL	25(Д)*800(В), 3000 K, 3 W	2	
20	Настенный	Vibia	Pin 1694	700(Д)*400(В)* 80(Ш)	1	
21	Настенный	Mantra	6703 TORCH	93-165(В)*70(Ш)* 554(Д), 3000 K	1	
22	Накладной	Maytoni	Planet C009CW-L12W	100(Д)*91,5(В), 12 W, 3000 K	3	

Примечание:

- Спецификация носит рекомендательный характер;
- *Точное количество трековых светильников согласовать с фирмой-поставщиком осветительного оборудования

Разработка дизайн-проекта квартиры "Crystal"	Стадия	Лист	Листов
	И	14	
Спецификация светильников			

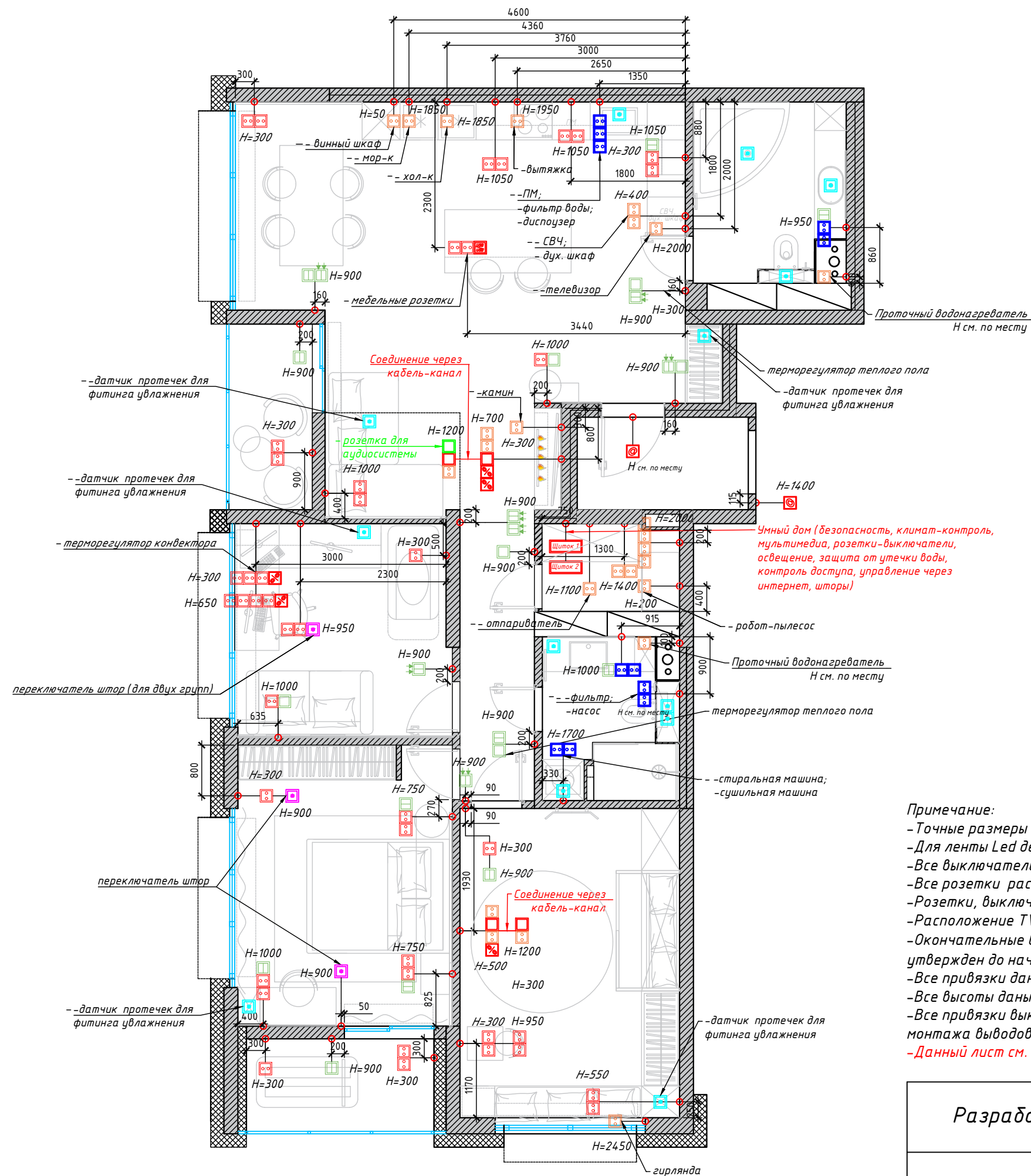











Условные обозначения	
	Выключатель
	Двухклавишный выключатель
	Проходной переключатель
	Проходной двухклавишный переключатель
	Электрический вывод
	Электрическая розетка
	Интернет-розетка
	Двойная интернет-розетка
	Силовая розетка
	Розетка влагозащищенная
	Розетка монтируемая за мебелью или техникой
	Датчик протечки
	Переключатель штор

Умный дом (безопасность, климат-контроль, мультимедиа, розетки-выключатели, освещение, защита от утечки воды, контроль доступа, управление через интернет, шторы)

Примечание:
 - Точные размеры смотреть по месту;
 - Для ленты Led делать выводы через каждые 5 метров;
 - Все выключатели располагаются на уровне 900 мм от чистого пола, если не указано другое;
 - Все розетки располагаются на уровне 300 мм от чистого пола, если не указано другое;
 - Розетки, выключатели, расположенные на одной привязке и одной высоте, помещать в общую рамку;
 - Расположение TV носит рекомендательный характер и корректируется при выборе модели TV;
 - Окончательные выводы для кухонной техники определяются после заказа кухни (проект кухни должен быть утвержден до начала строительства);
 - Все привязки даны в мм;
 - Все высоты даны от чистого пола;
 - Все привязки выключателей, розеток, выводов кабелей указаны по центральной оси. Перед началом монтажа выводов кабелей дополнительно уточнить расположение мебели и оборудования;
 - Данный лист см. с проектом "Умный дом"

Разработка дизайн-проекта квартиры "Crystal"	Стадия	Лист	Листов
	И	15	
Схема расположения розеток и выключателей			

Спецификация электрооборудования

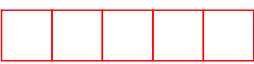
	Выключатель одноклавишный	Бренд: <u>JUNG LS</u> матовый черный, алюминий, детская - белый матовый	5
	Выключатель двухклавишный		12
	Выключатель двухклавишный проходной		7
	Розетка		44
	Розетка монтируемая за мебелью		23
	Розетка влагозащищенная		11
	Интернет-розетка двойная		5
	Витая пара		2
	USB-розетка двойная		1
	Датчик протечки		13
	Переключатель штор		2+1
	Рамка 1-местная		19
	Рамка 2-местная		23
	Рамка 3-местная		9
	Рамка 4-местная		3
	Рамка 5-местная	2	

Примечание:

-Спецификация носит рекомендательный характер!

Разработка дизайн-проекта квартиры "Crystal"

Стадия Лист Листов

И

16

Спецификация розеток и выключателей

 **Dking**

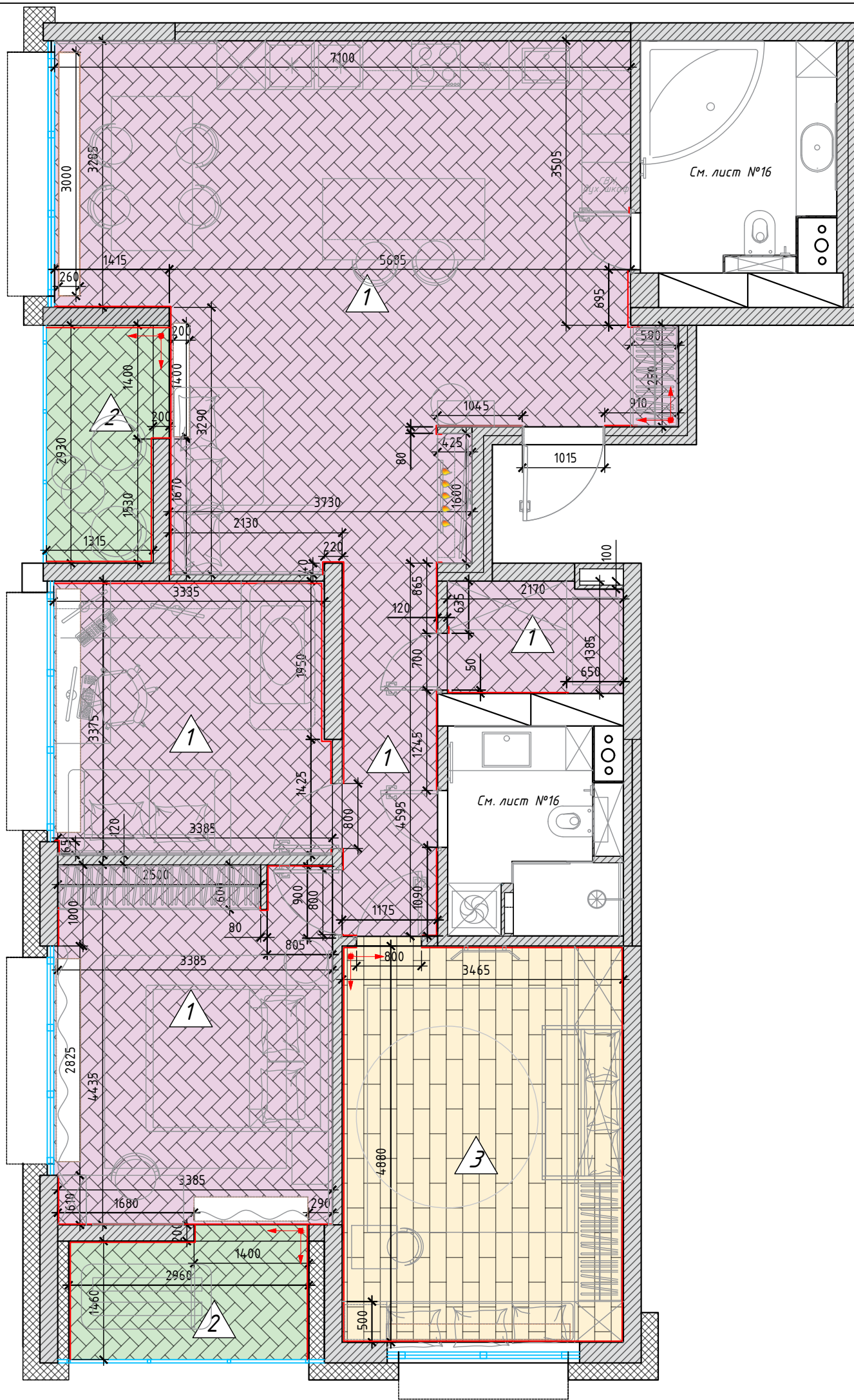

№	Производитель	Артикул/ Название	Размер	Кол-во	Салон/ контакт
1	Кварц-винил Alpinext Parquet	Американское ранчо, встроенная подложка	610*122*6, мм	73,78 м2	Салон дверей и паркета "Пирамида", ул. Ратомская, 7, +37525 6527413
2	Керамогранит Lea Ceramiche	Bio Select, CHEVRON Oak Cloves	98*465	8,73 м2	Салон керамической плитки, сантехники и мебели "Progetti" г. Минск ул. Толбухина 1, +37517 3202552
3	Кварц-винил Alpin Floor	Classic Дуб Ваниль ECO 106-2	1220*183*4, мм	17,0 м2	Салон дверей и паркета "Пирамида", ул. Ратомская, 7, +37525 6527413
4	<u>Теневой плинтус</u>	Shad-02, черный, алюминий	36*15*2500 мм	51 м.п.	https://ohz.by/ , +37529 6146378

Схема монтажа теневого плинтуса

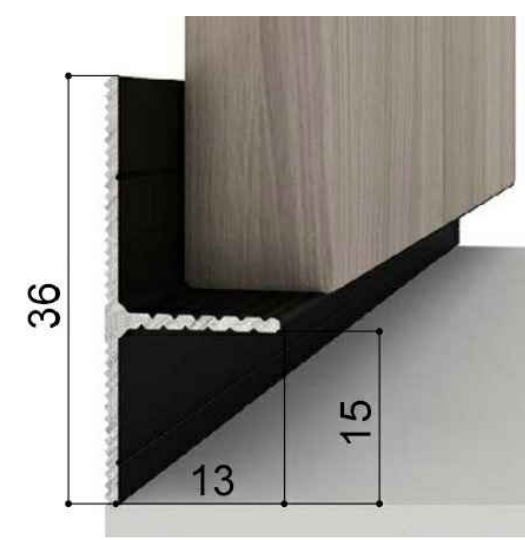

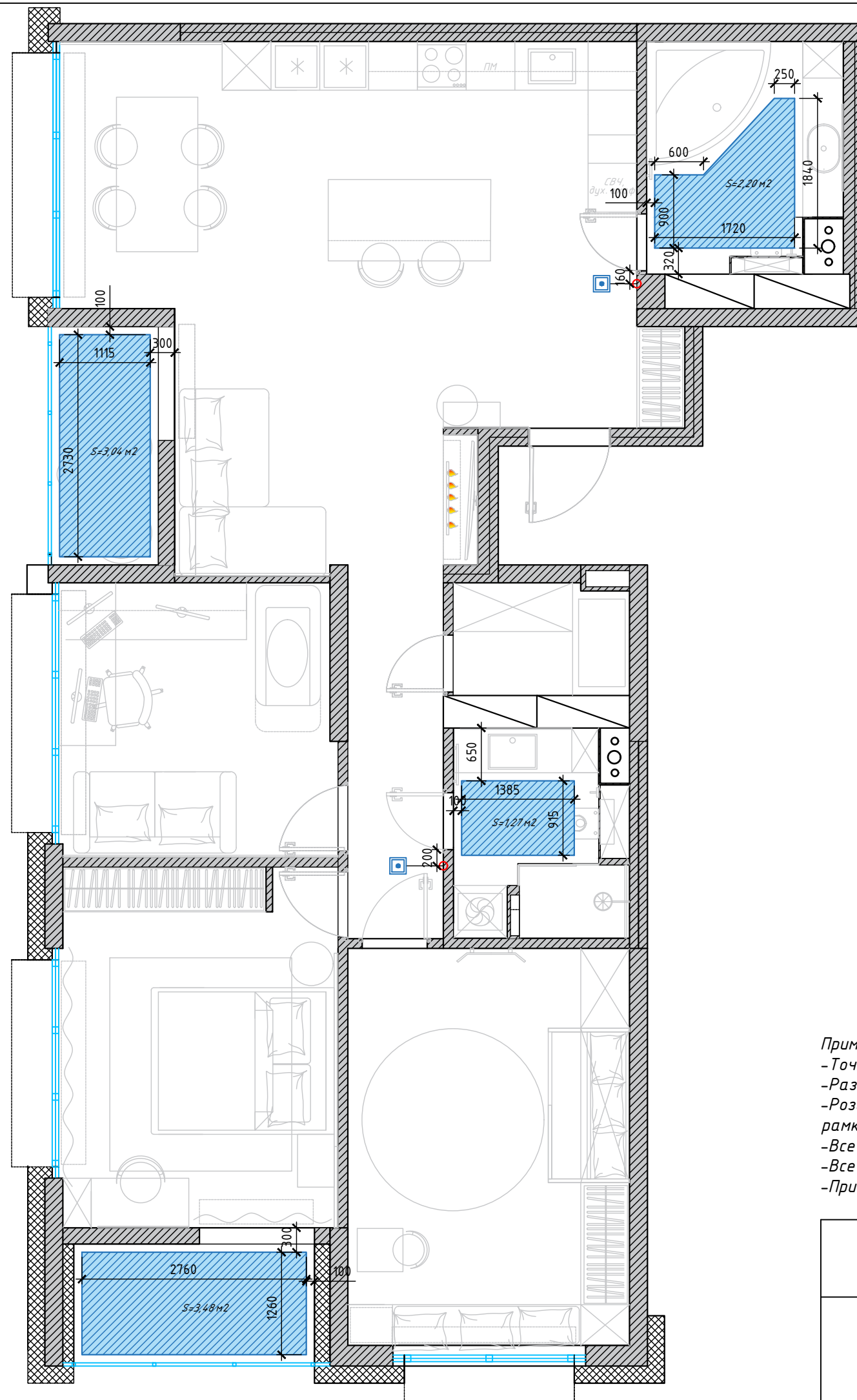

- Примечание:
- Раскладка напольных покрытий показана условно;
 - Направление укладки керамогранита и винилового покрытия соответствует штриховке;
 - Монтаж теневого профиля производить до отделки стен;
 - Все покрытия сделать в один уровень;
 - Площади покрытия полов указаны без технологического запаса. При покупке учесть % на подрезку!

Разработка дизайн-проекта квартиры "Crystal"	Стадия	Лист	Листов
	И	17	
План раскладки пола. Спецификация материала			Dking

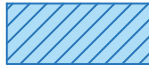

Условные обозначения

	Теплый пол	Общая площадь теплого пола 10,0 м ²
	Терморегулятор	2 шт.

Примечание:

- Точные размеры смотреть по месту;
- Размеры в проекте даны черновые, после демонтажа / монтажа перегородок, оштукатуривания могут меняться;
- Розетки, выключатели, терморегуляторы, расположенные на одной привязке и одной высоте, помещать в общую рамку;
- Все привязки даны в мм;
- Все высоты даны от чистого пола;
- Привязки терморегуляторов см. Лист № 15

Разработка дизайн-проекта квартиры "Crystal"

План теплых полов с привязкой терморегуляторов

Стадия	Лист	Листов
И	18	



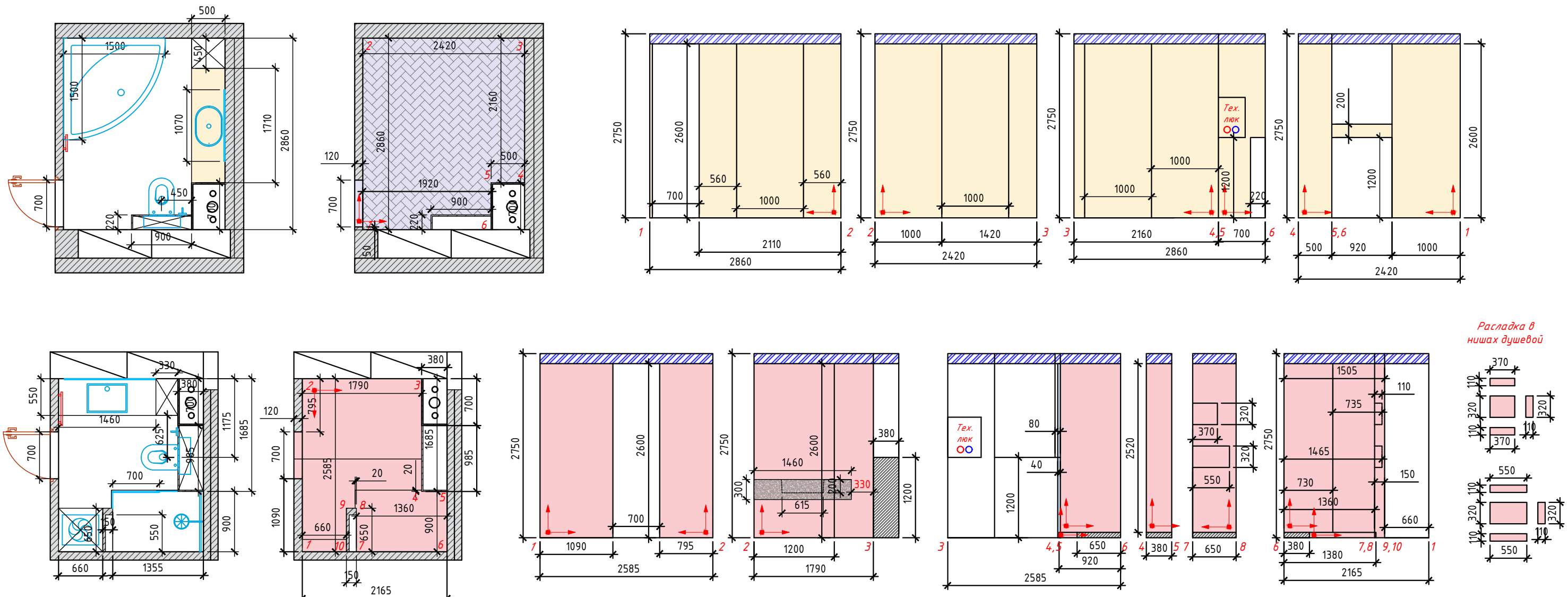

№	Условное обозначение	Производитель	Коллекция	Тех. ин-ция	Кол-во	Примечание
1		Lea Ceramiche	Bio Select, CHEVRON Oak Cloves	98*465	6,49 м2	Салон керамической плитки, сантехники и мебели "Progetti" г. Минск ул. Толбухина 1, +37517 3202552
2		IN NATURALI	MARMI	1000*3000*5,6 мм	23,45 м2 (с дверными откосами)+ столешница (0,55*1,71 м)	Laminatby.by, г. Минск, ул. Ратомская 7, помещение 635а +37529 633 32 44
3		Imola	The room SanPe6260LP	1200*2600*6,5 мм	24 м2 (с дверными откосами)+ ниши	Салон интерьеров «Сквирел» ул. Тимирязева, 72А
4		Countertop, Silk	VULCANO 12 MM	1600*3200*12, мм	2,1 м2	«АРХ Керамика», ул. Ратомская, 7, +37529 1130044

Примечание:
-Количество плитки указано БЕЗ ТЕХНОЛОГИЧЕСКОГО ЗАПАСА! При покупке пересчитать со специалистом

Разработка дизайн-проекта квартиры "Crystal"

Стадия	Лист	Листов
И	19	

Схема раскладки плитки в ванной и СУ



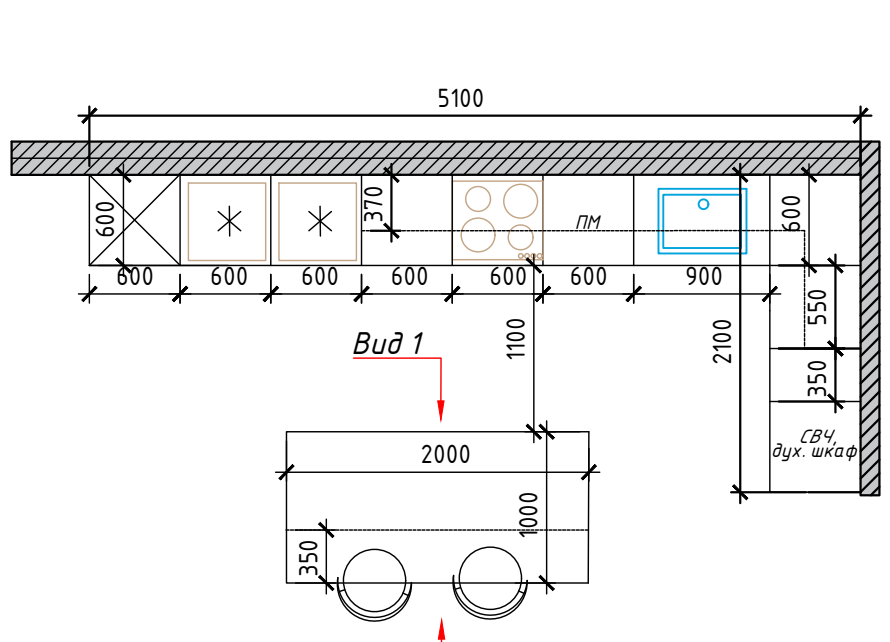

Вид 1

Вид 2

Столешница

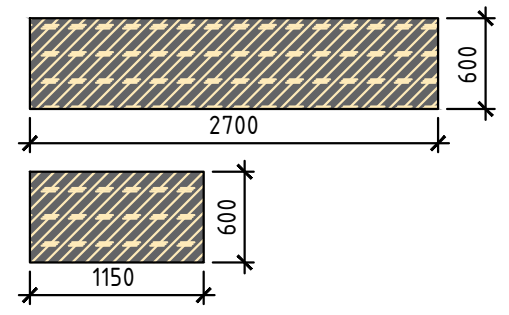

Остров

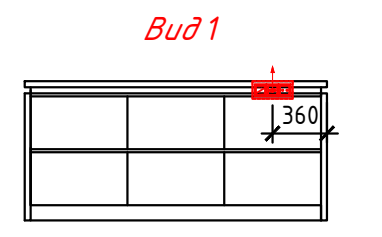
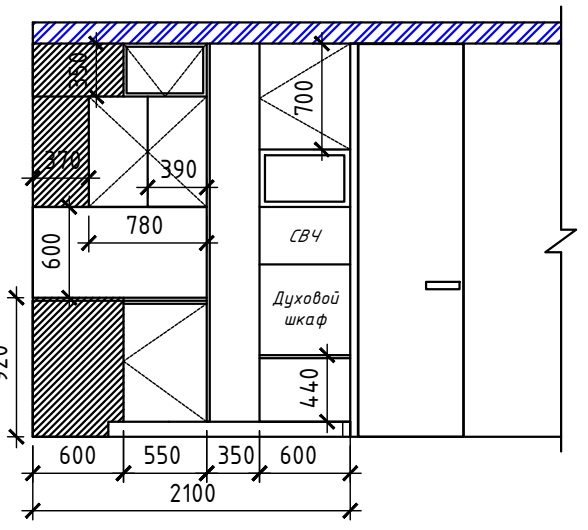
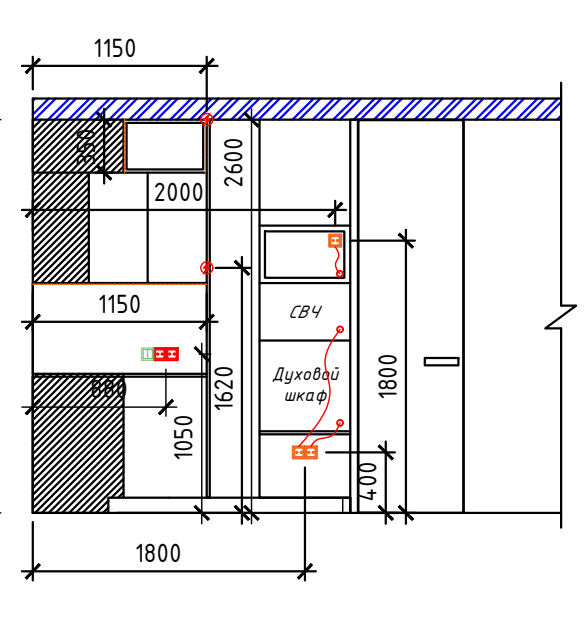
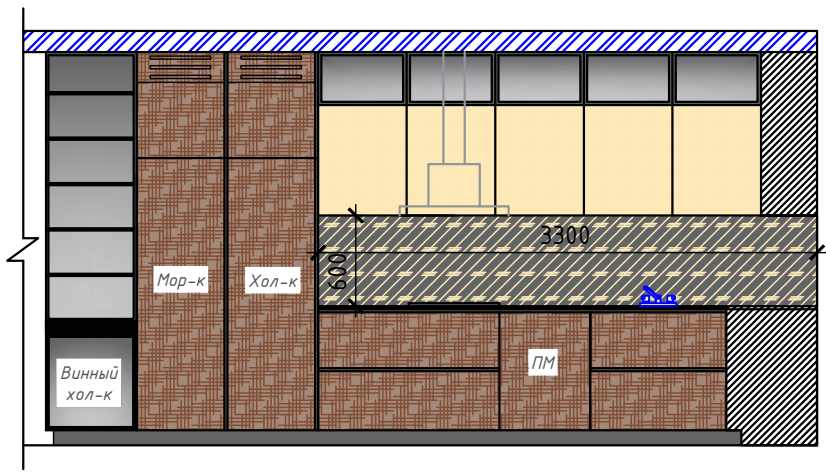
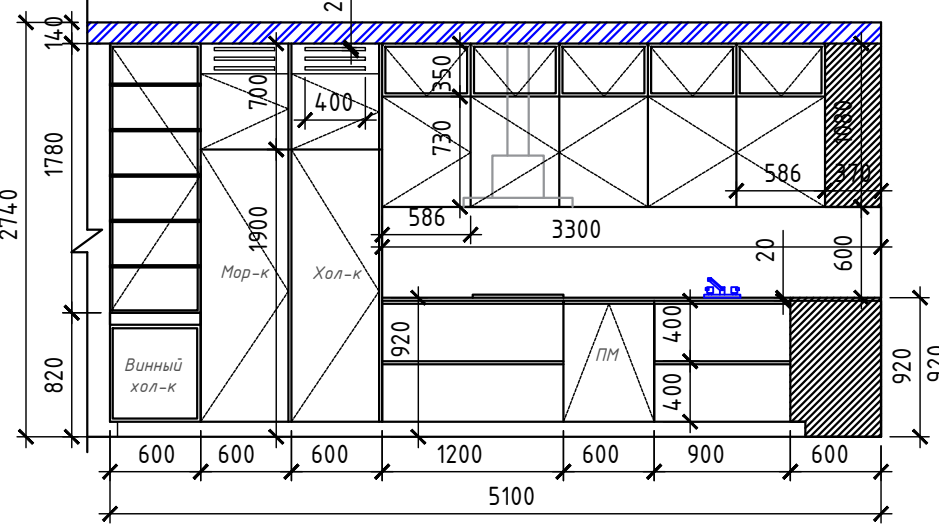
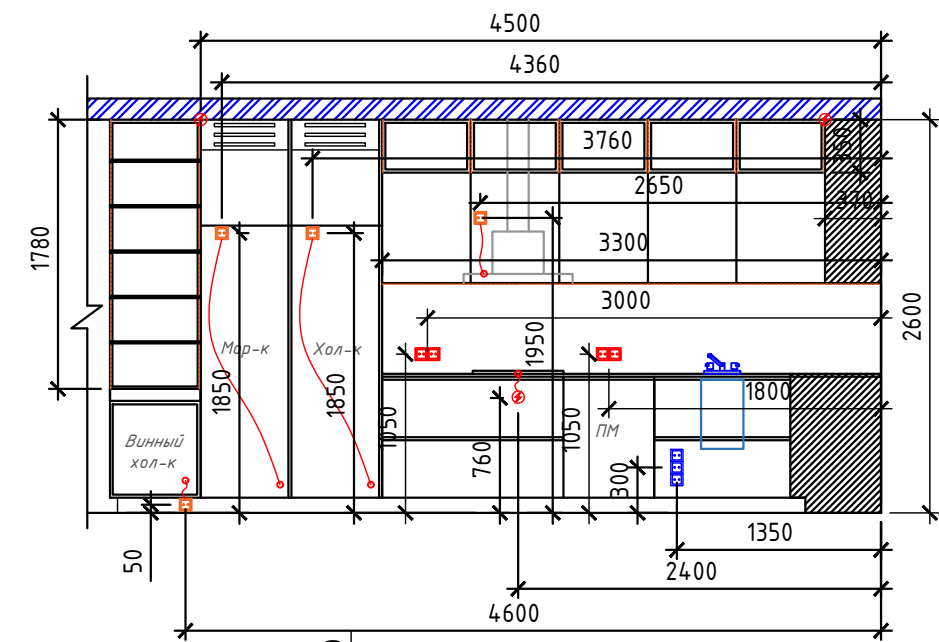
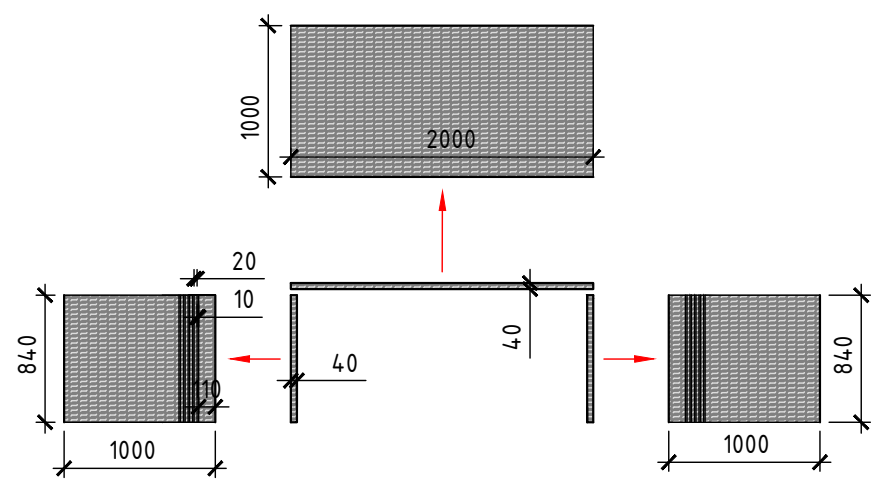

Вид 1

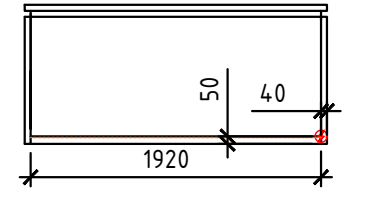

Вид 2

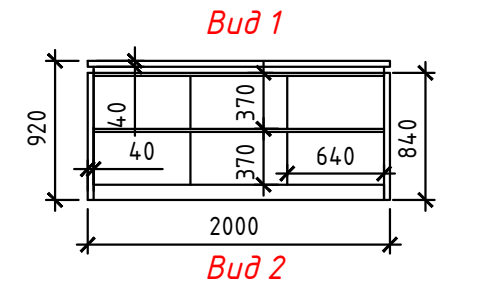

Вид 1

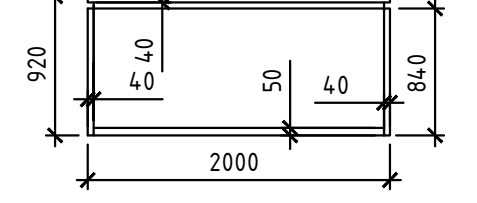

Вид 2

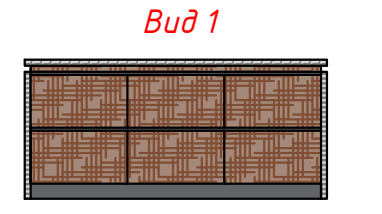

Вид 1

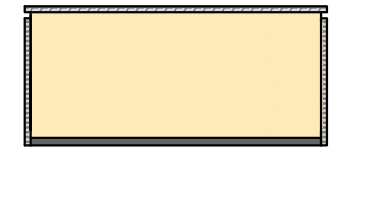

Вид 2

Примечание:
 - Точные размеры смотреть по месту;
 - Монтаж розеток и электровыводов на кухне осуществлять только после получения проекта по кухонной мебели;
 - Внутреннее наполнение кухни оговаривается с производителем

№	Условное обозначение	Производитель	Кол-ция	Тех. ин-ция	Кол-во	Примечание	Разработка дизайн-проекта квартиры "Crystal"		
							Стадия	Лист	Листов
1		Кварцевый агломерат SmartQuartz MARQUINA (столешница+скиналь)			4,98 м2	"VM Style", ул. Передовая, 6 оф.114	И	20	
2		Кварцевый агломерат ANTRACITE ANTRACITE (остров)			3,68 м2		Схема размещения кухонного оборудования 		

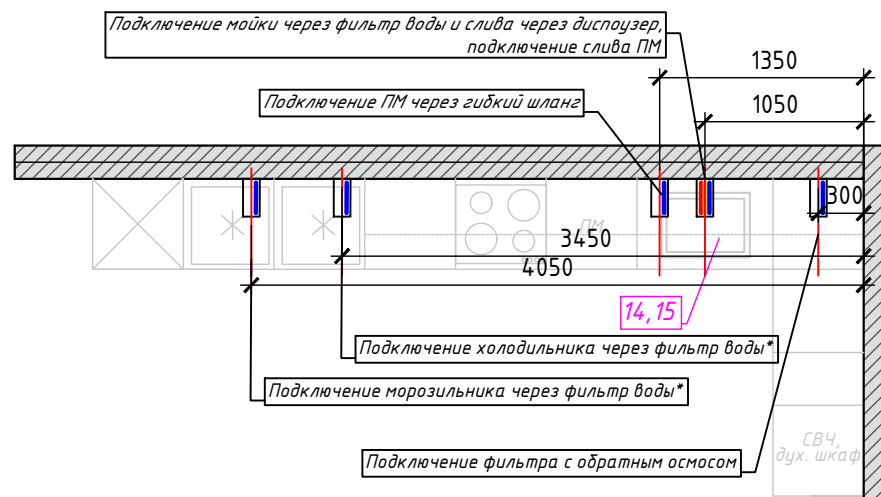
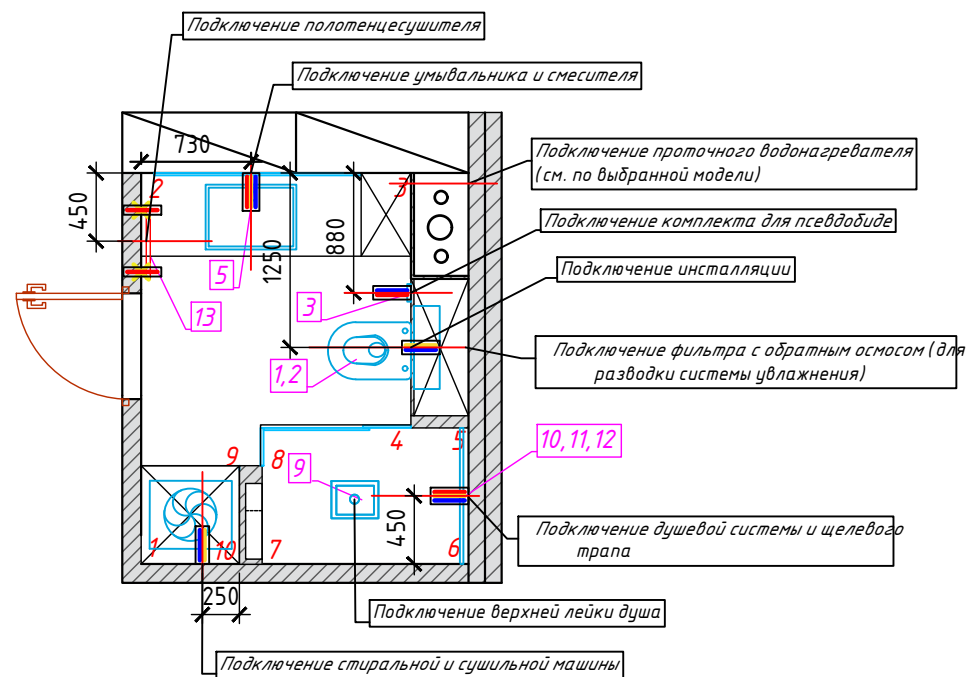
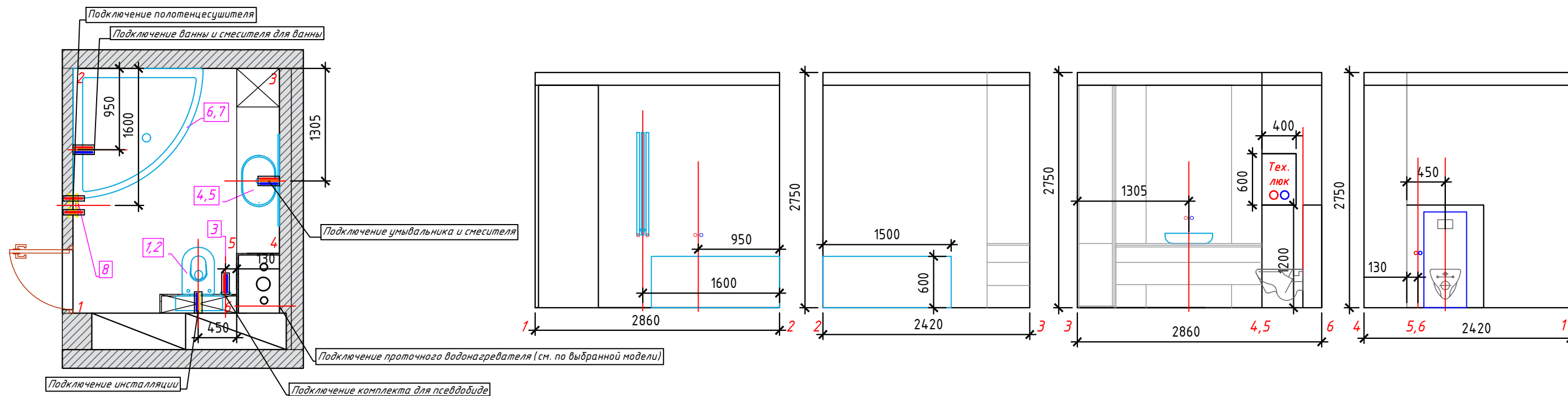

Примечание:
 -Монтаж сантехнического оборудования проводить согласно инструкции по установке (см. лист 22);
 -Выводы для сантехники производят после закупки сантехоборудования;
 -Проект отопления и мощности радиаторов предоставляет специализированная организация;
 -*См. в тех. инструкции выбранного оборудования

Условные обозначения	
	Подключение холодной воды
	Подключение горячей воды
	Вывод канализации
	Ось оборудования
	Ввод/вывод для полотенцесушителя

Разработка дизайн-проекта квартиры "Crystal"	Стадия	Лист	Листов
	И	21	
Схема размещения сантехнического оборудования			

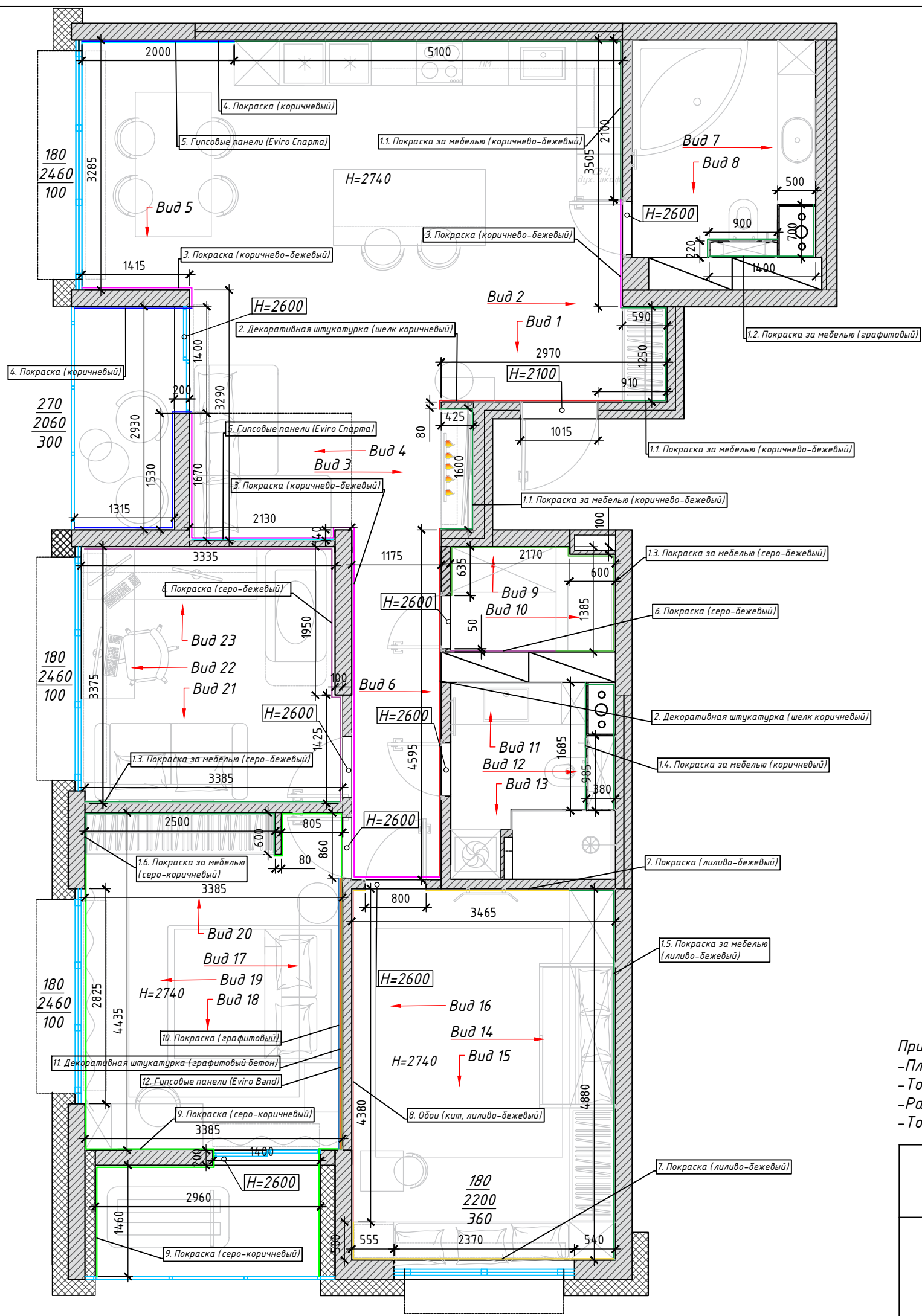

Ведомость отделки

№	Тип покрытия	Производитель	Условное обозначение	S, м2	Примечание
1.1	Покраска за мебелью (коричнево-бежевый)	DERUFA		31,41 м2	"Robim z gozimat", ул. Стариновская, 27, 7Н, +37544 5337562
1.2	Покраска за мебелью (графитовый)	DERUFA		6,80 м2	
1.3	Покраска за мебелью (серо-бежевый)	DERUFA		21,52 м2	
1.4	Покраска за мебелью (коричневый)	DERUFA		8,83 м2	
1.5	Покраска за мебелью (лилово-бежевый)	DERUFA		14,25 м2	
1.6	Покраска за мебелью (серо-коричневый)	DERUFA		9,62 м2	
2	Декоративная штукатурка (шелк коричневый)			16,50 м2	Eviro, пр-т Независимости, 196, +37529 3786301
3	Покраска (коричнево-бежевый)	DERUFA		33,15 м2	
4	Покраска (коричневый)	DERUFA		16,60 м2	
5	Гипсовые панели	Eviro, Спарта		10,73 м2	
6	Покраска (серо-бежевый)	DERUFA		21,79 м2	"Robim z gozimat", ул. Стариновская, 27, 7Н, +37544 5337562
7	Покраска (лилово-бежевый)	DERUFA		10,46 м2	
8	Обои (кит)	Горы синие		4,38*2,6 м.п.	sova_studio.by
9	Покраска (серо-коричневый)	DERUFA		27,0 м2	"Robim z gozimat", ул. Стариновская, 27, 7Н, +37544 5337562
10	Покраска (графитовый)	DERUFA		4,12 м2	
11	Декоративная штукатурка (графитовый бетон)			5,20 м2	
12	Гипсовые панели	Eviro, Band		5,20 м2	Eviro, пр-т Независимости, 196, +37529 3786301

Примечание:
 -Площади покрытия указаны чистые!
 -Точные размеры смотреть по месту;
 -Размеры в проекте даны черновые, после демонтажа / монтажа перегородок, оштукатуривания могут меняться;
 -Точное количество материалов указывает поставщик

Разработка дизайн-проекта квартиры "Crystal"	Стадия	Лист	Листов
	И	23	
Ведомость отделки помещений			

Вид 1

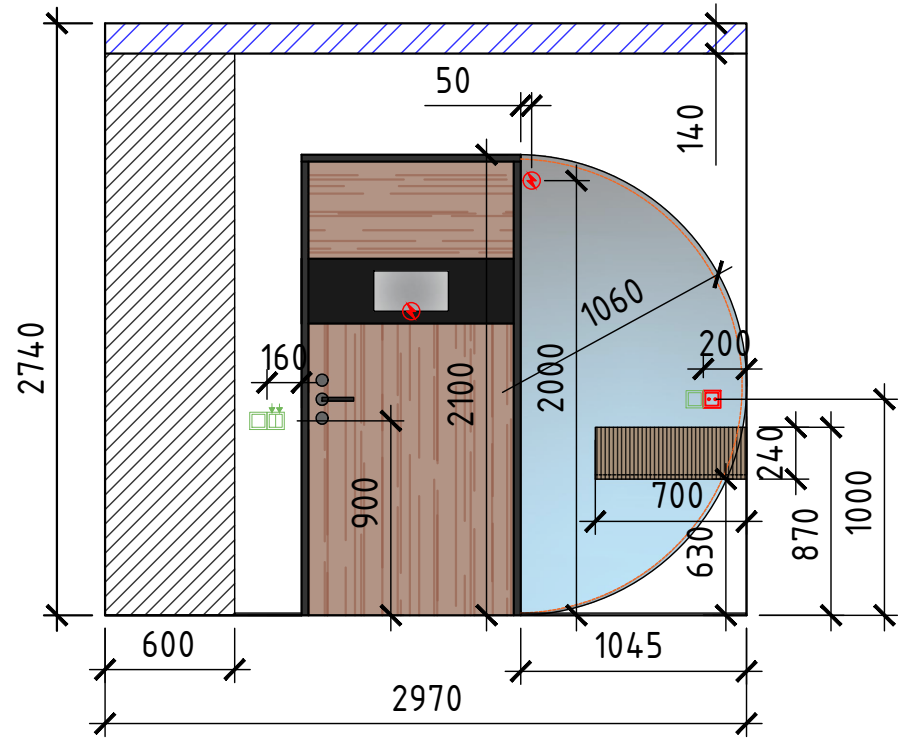

Вид 2

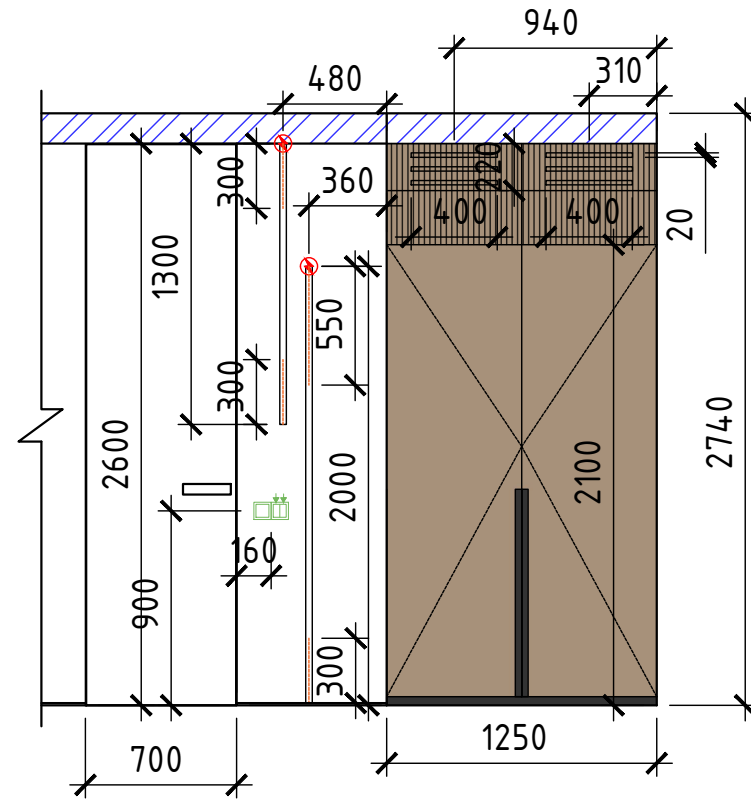

Вид 3

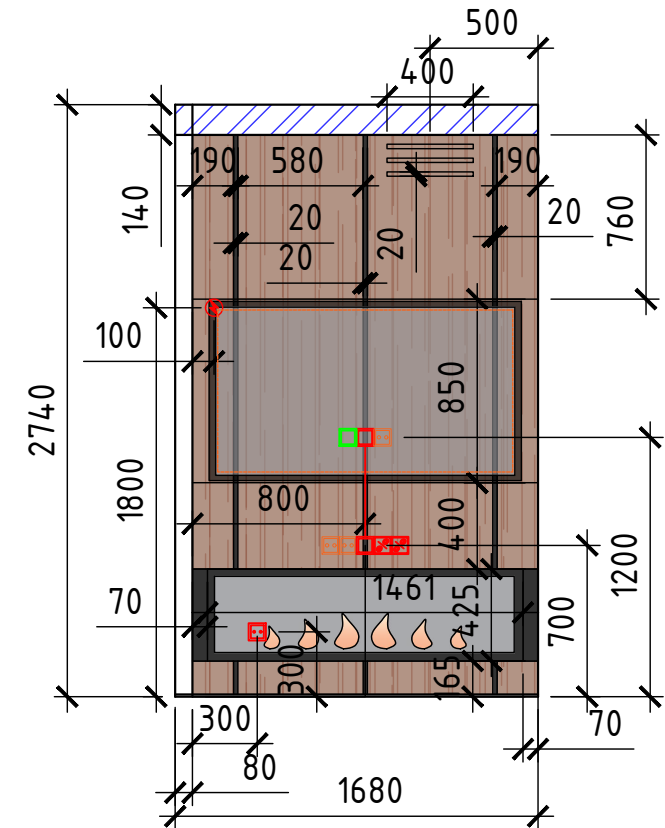

Вид 4

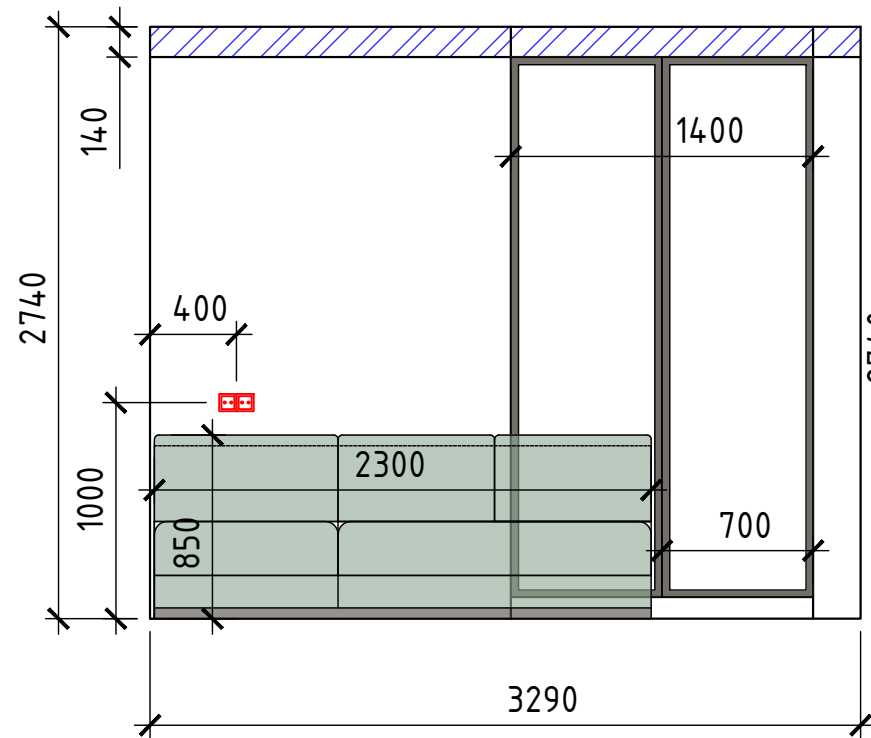

Вид 5

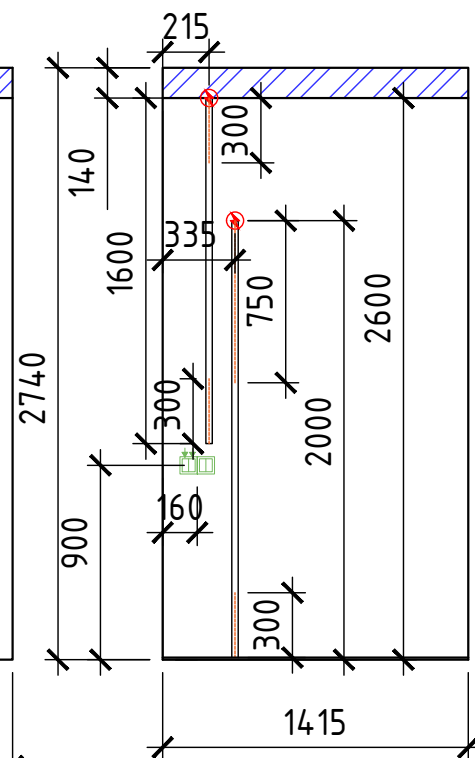

Вид 6

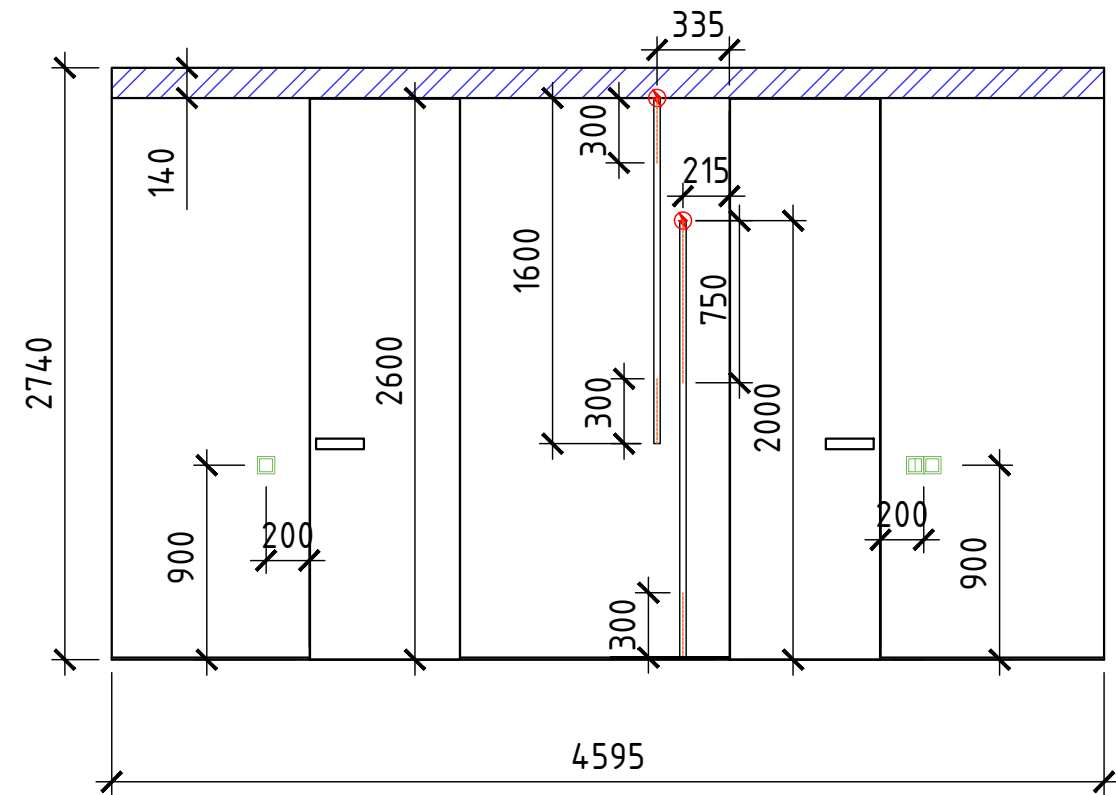

Примечание:
- Точные размеры смотреть по месту

Разработка дизайн-проекта квартиры "Crystal"

Стадия	Лист	Листов
И	24	

Развертки стен



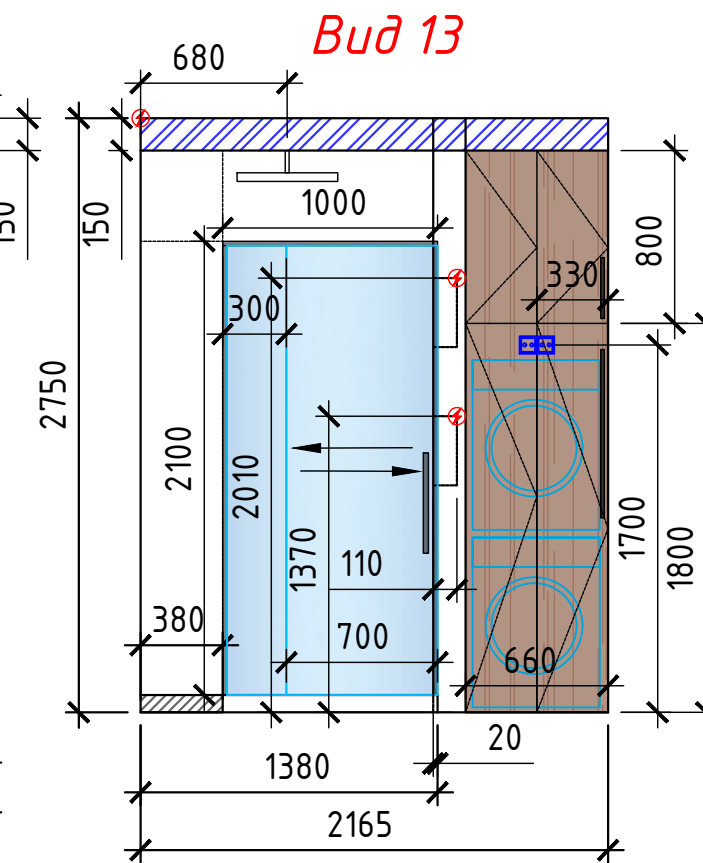
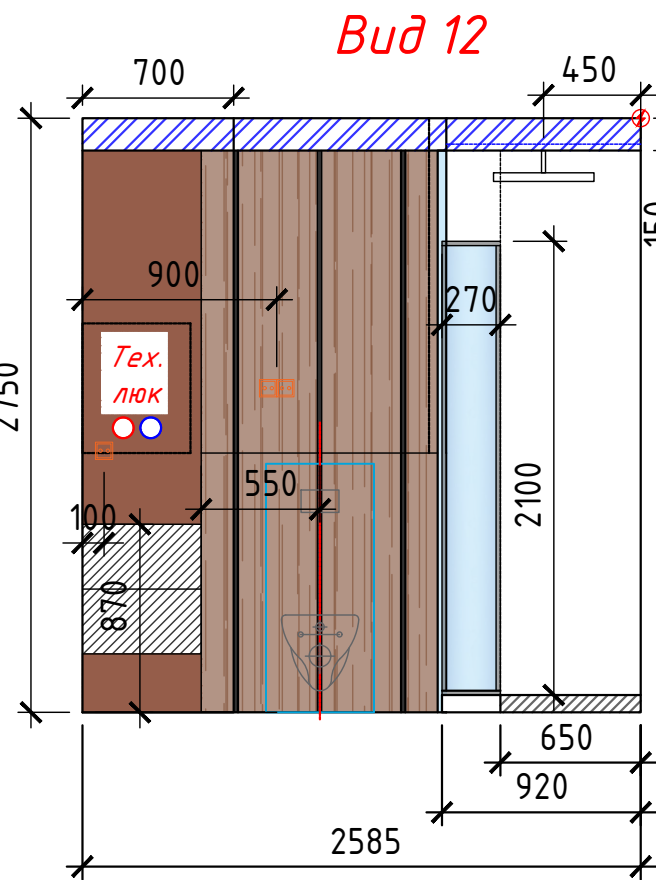
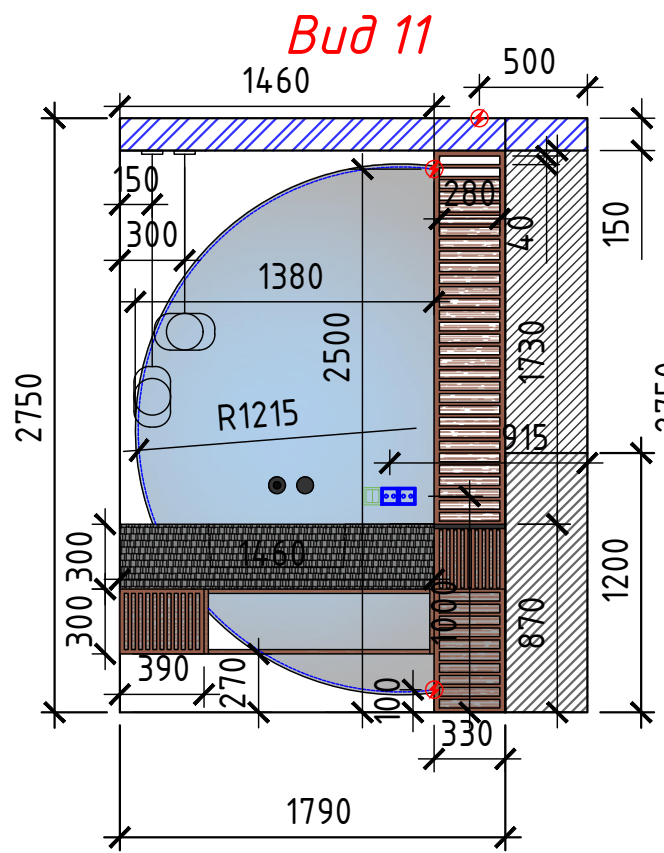
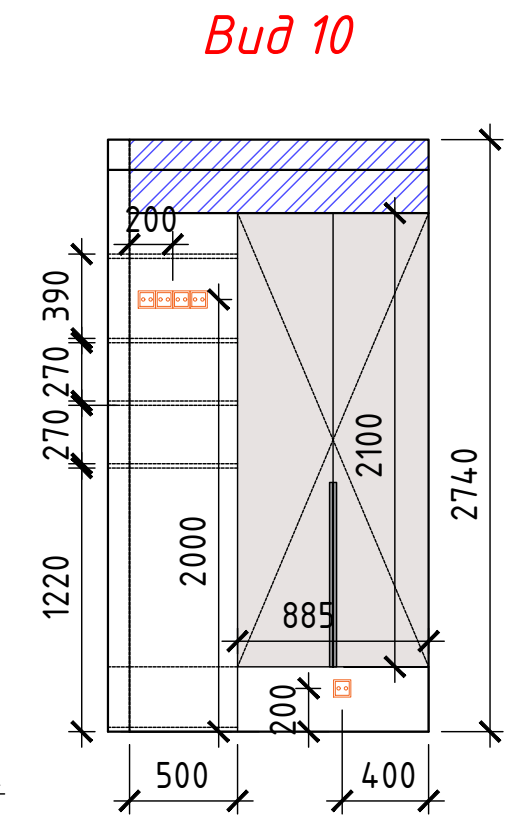
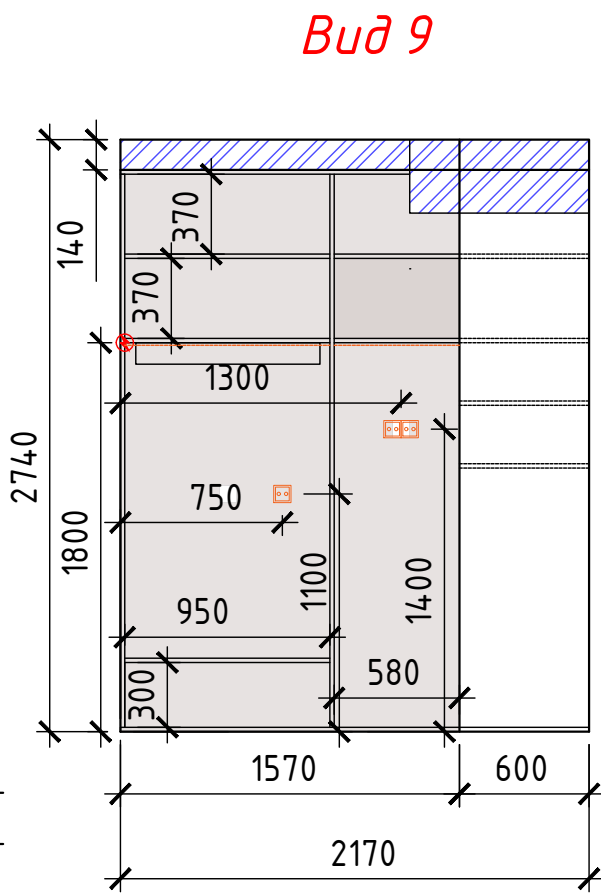
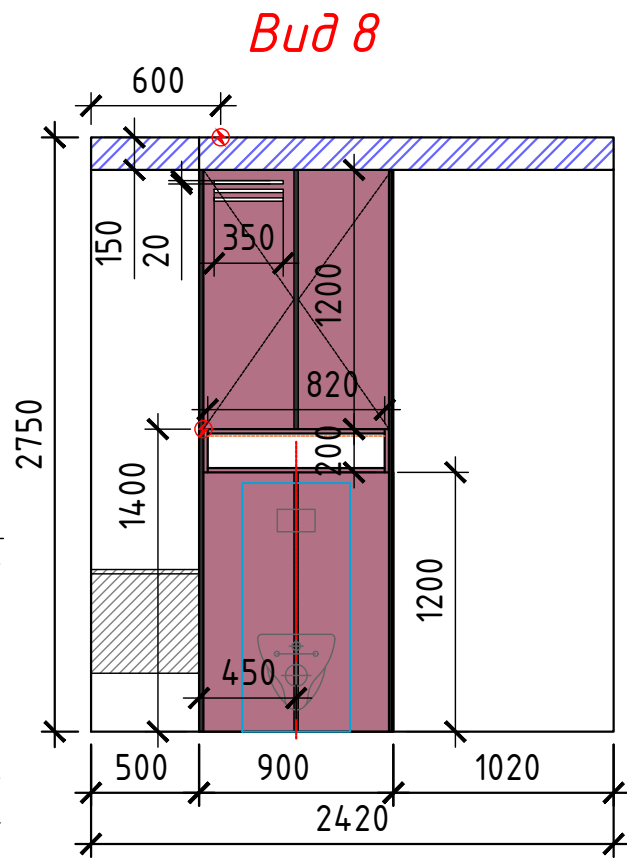
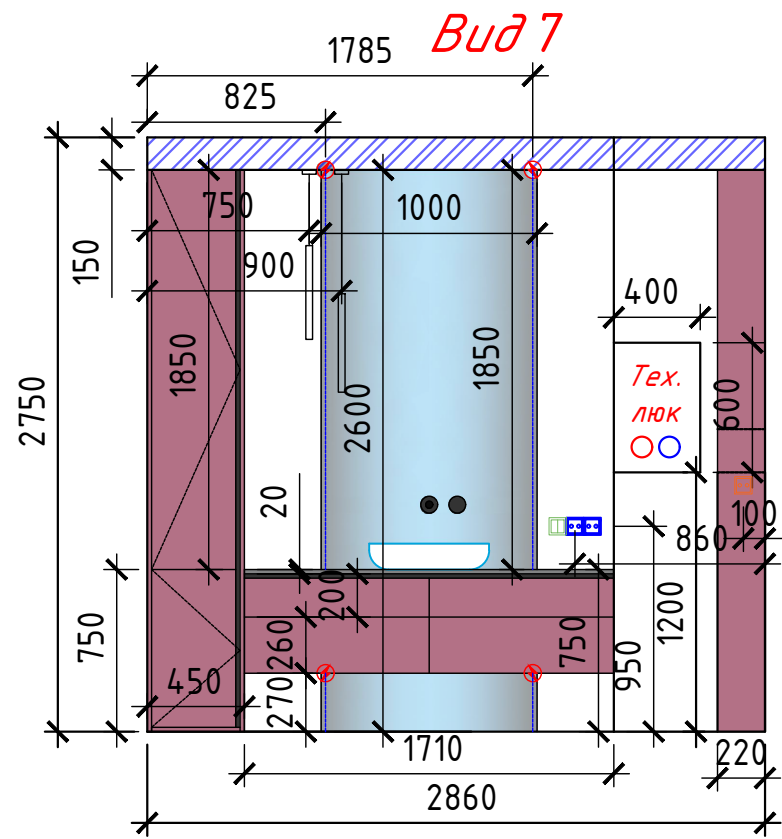

Примечание:
 - Точные размеры смотреть по месту

Разработка дизайн-проекта квартиры "Crystal"

Стадия	Лист	Листов
И	25	

Развертки стен



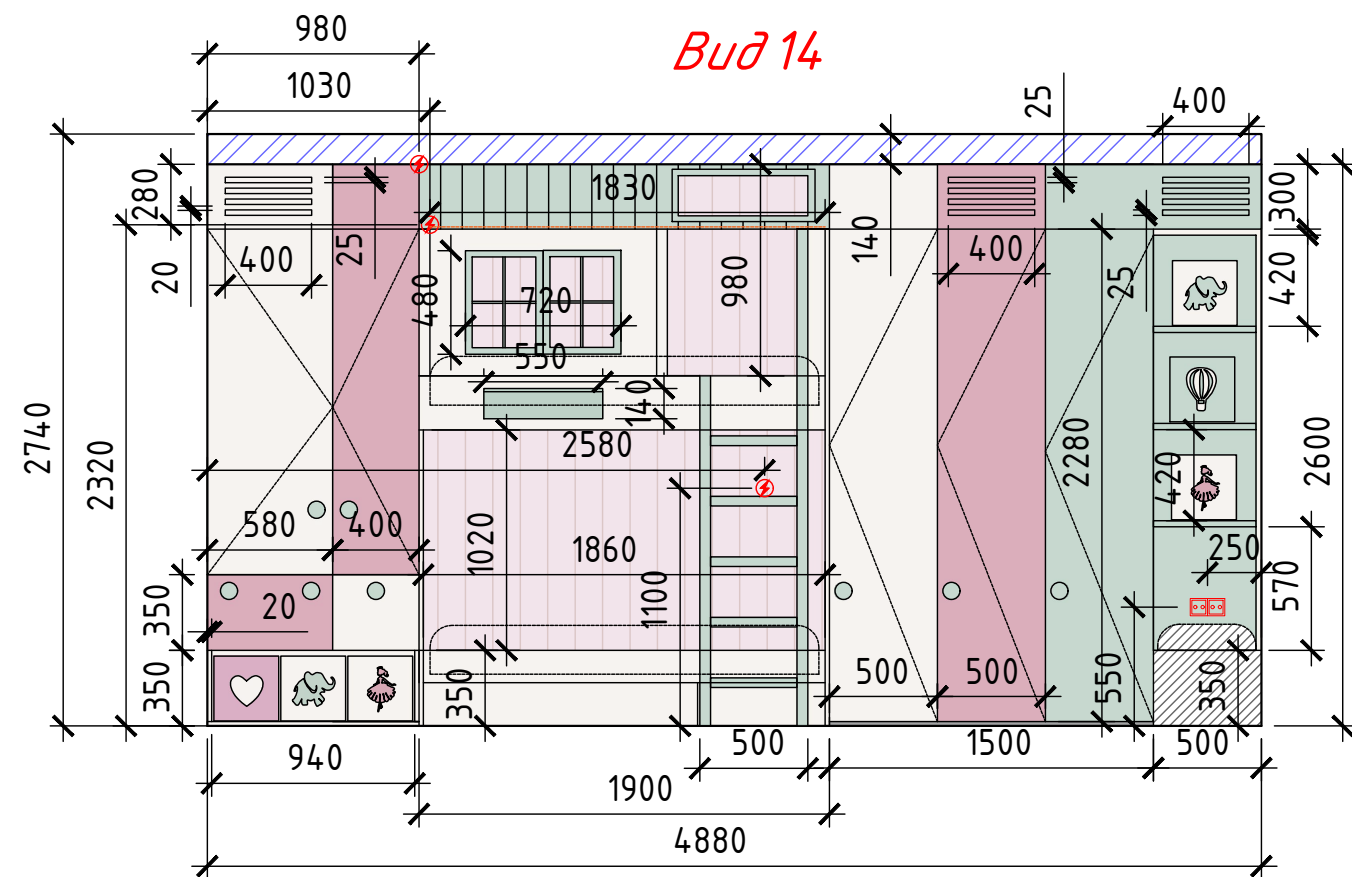

Вуд 14

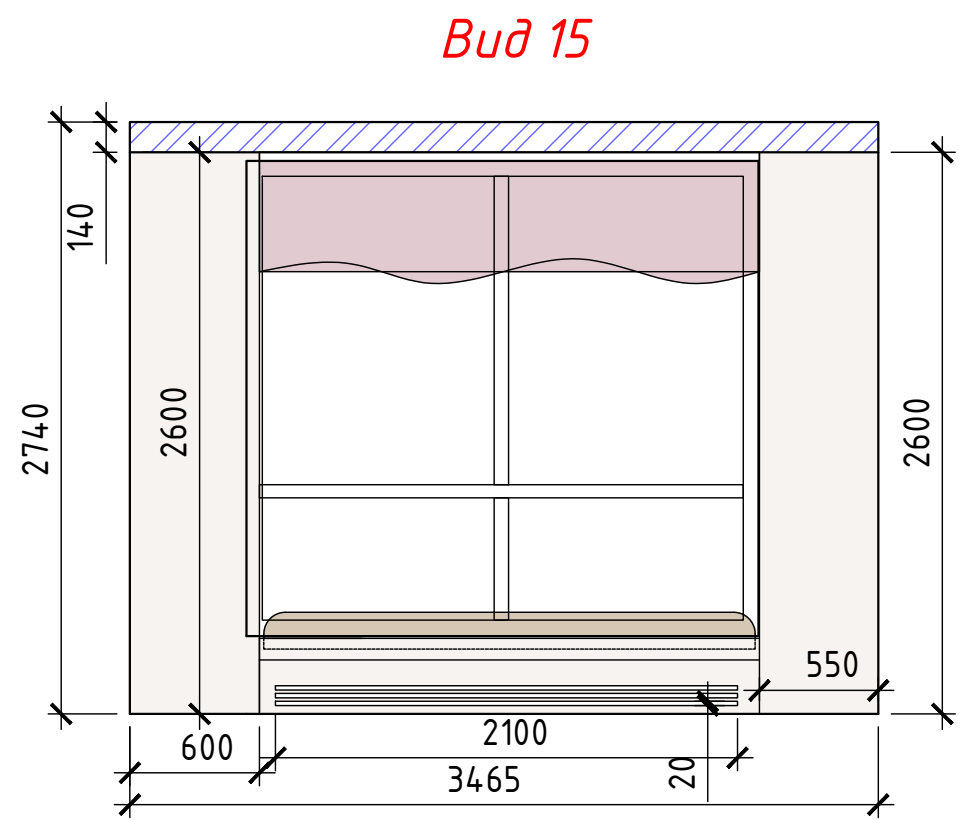

Вуд 15

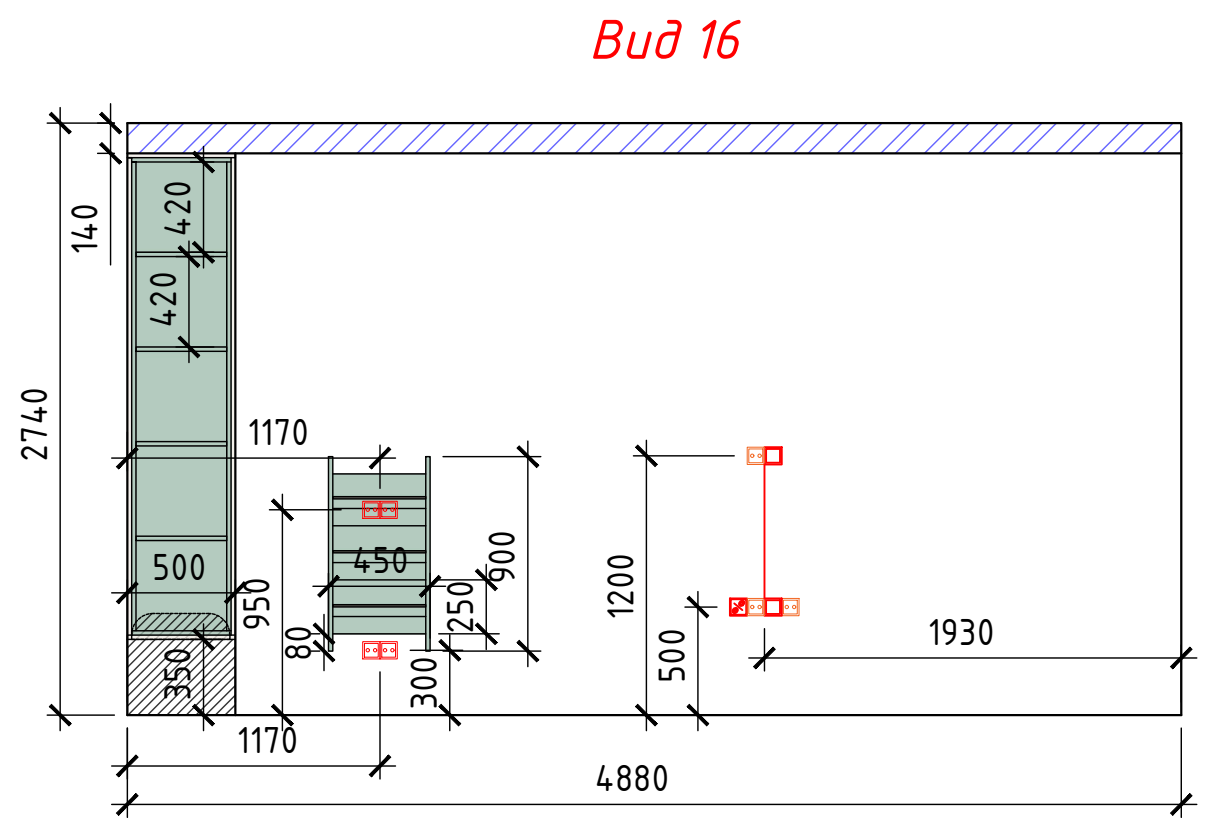

Вуд 16

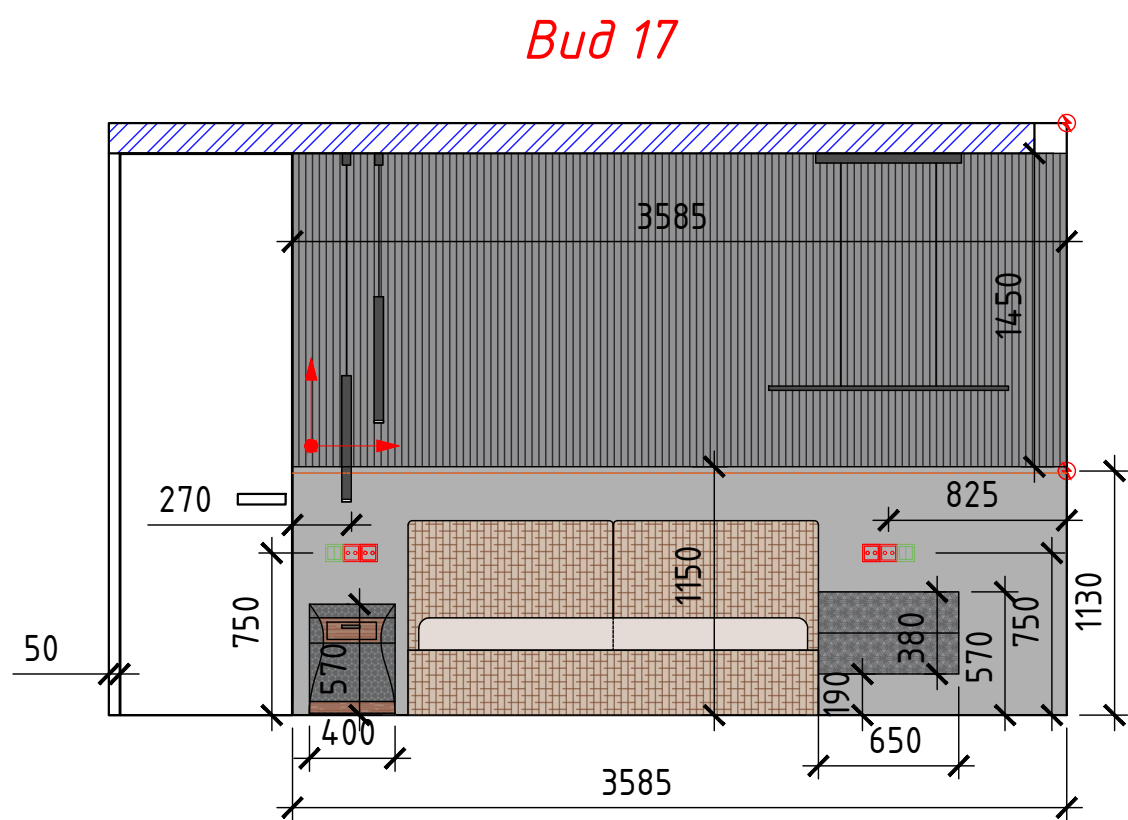

Вуд 17

Примечание:
- Точные размеры смотреть по месту

Разработка дизайн-проекта квартиры "Crystal"	Стадия	Лист	Листов
	И	26	
Развертки стен			

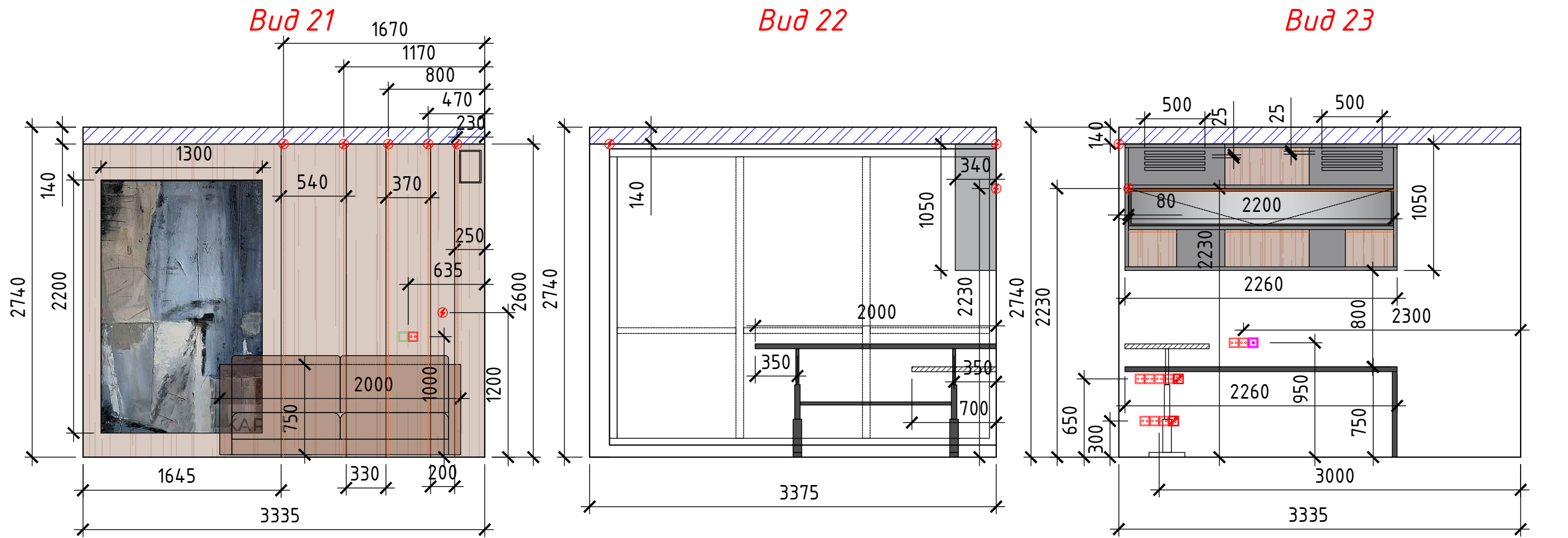
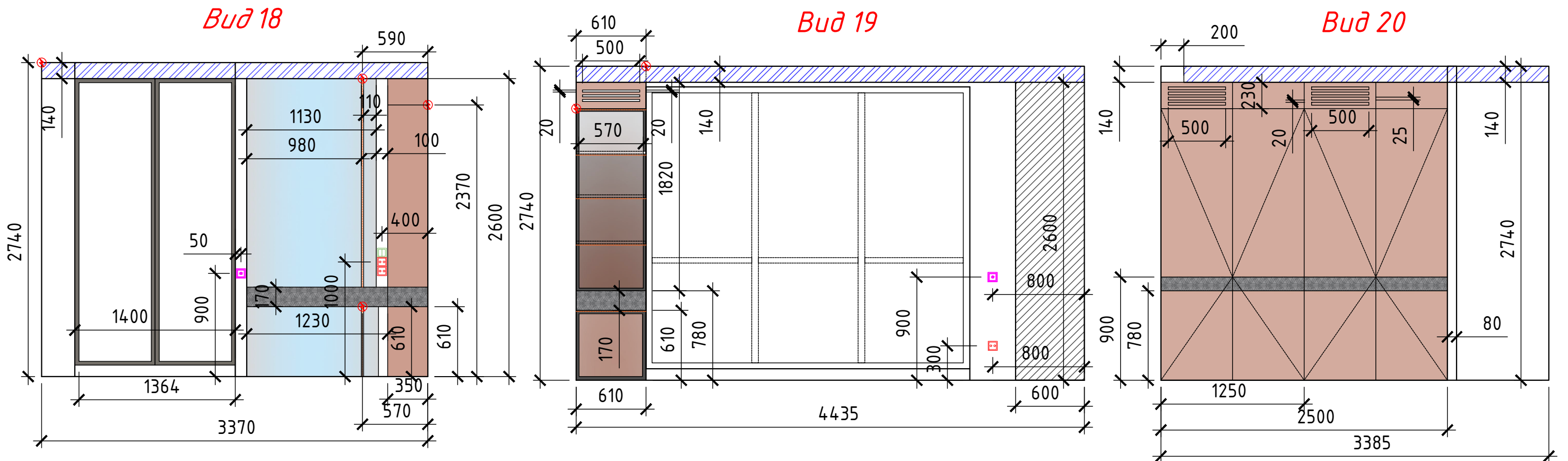

Примечание:
- Точные размеры смотреть по месту

Разработка дизайн-проекта квартиры "Crystal"

Стадия	Лист	Листов
И	27	

Развертки стен

