

Ведомость листов

Номер листа	Название листа
1	Ведомость листов
2	Обмерный план
3	План демонтажа конструкций
4	План монтажа конструкций
5	Обмерный план после демонтажа/монтажа конструкций
6	План с расстановкой мебели
7	Спецификация мебели
8	Схема открывания дверей
9	План потолков
10	Схема освещения с привязками потолочных светильников
11	Схема освещения с мебелью
12	Схема включения светильников
12а	Схема включения светильников с нумерацией
13	Спецификация светильников
14	Схема расположения розеток и выключателей с мебелью
14а	Схема расположения розеток и выключателей без мебели
15	Спецификация розеток и выключателей
16	План раскладки пола. Спецификация материалов
17	План раскладки плитки в ванной.Развертки 1–2...4–1
18	План раскладки плитки в гостевом санузле.Развертки 1–2...4–1.
19	Схема размещения сантехнического оборудования в ванной. Развертки 1–2..4–1
20	Схема размещения сантехнического оборудования в гостевом санузле. Развертки 1–2..4–1
21	Схема размещения кухонного оборудования
22	План с отделкой помещений
23	Развертки стен 1–2...20–17
24	Чертежи для индивидуального изготовления мебели
25	Чертежи для индивидуального изготовления мебели

Разработка дизайн-проекта "Миля"

Стадия

Лист

Листов

И

1

25

Ведомость листов



Обмерный план

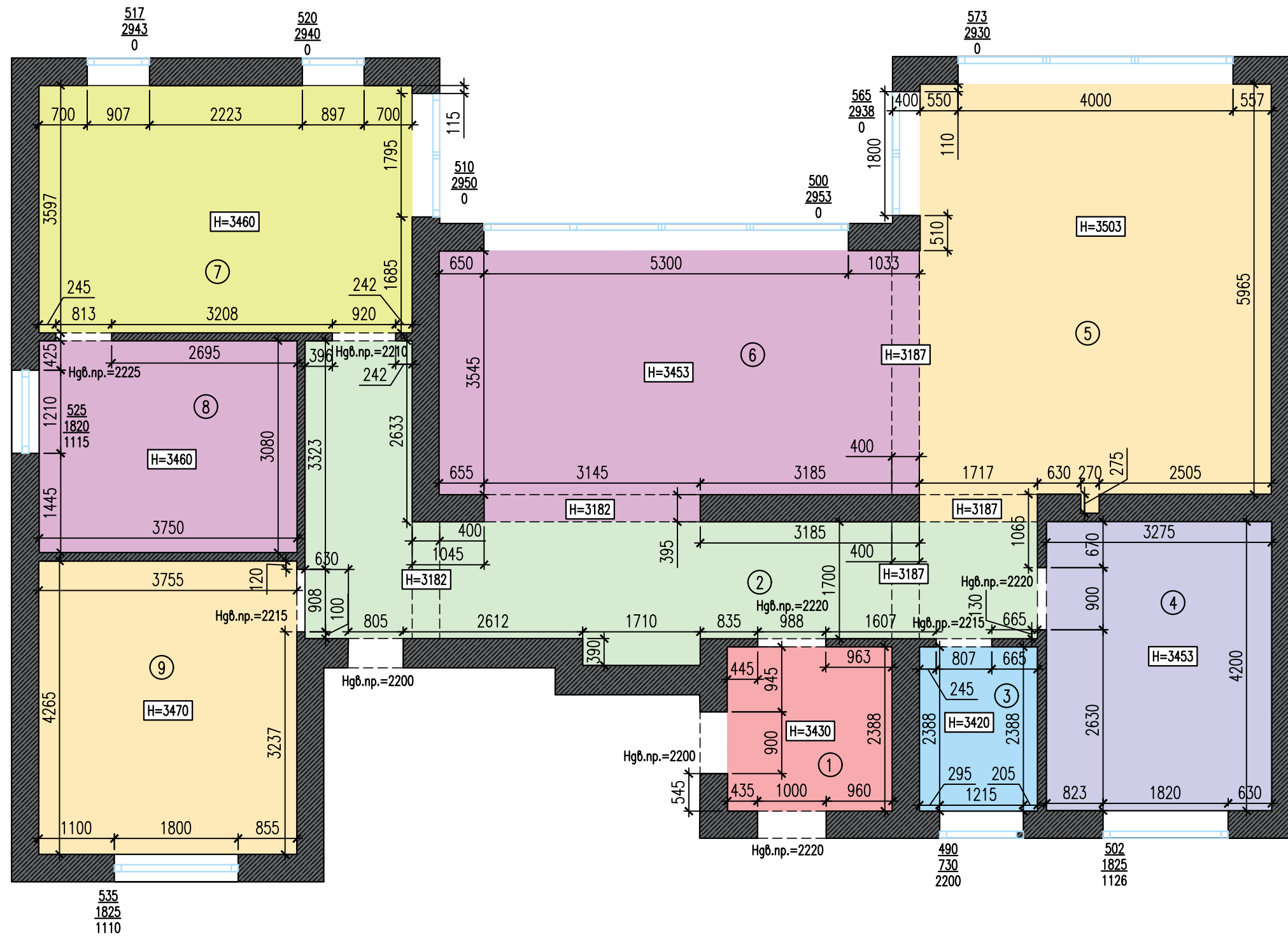

Экспликация помещений

№	Помещение	Площадь
1	Прихожая	5,72 м ²
2	Корридор	22,85 м ²
3	Гостевой су	4,09 м ²
4	Гостевая	13,76 м ²
5	Гостиная	31,22 м ²
6	Кухня	26,06 м ²
7	Спальня	19,52 м ²
8	Ванная	11,55 м ²
9	Гардеробная	16,01 м ²
Итого		150,78 м ²

Примечание:

- Все размеры указаны в миллиметрах;
- Высота всех помещений указана для каждого помещения отдельно;
- За нулевую отметку принята высота черновой отделки пола ±0,000

Разработка дизайн-проекта "Миля"	Стадия	Лист	Листов
	И	2	
Обмерный план			

План демонтажа конструкций

Условные обозначения



Демонтаж

Профиль PDS-F-HIDE-2000,
024017

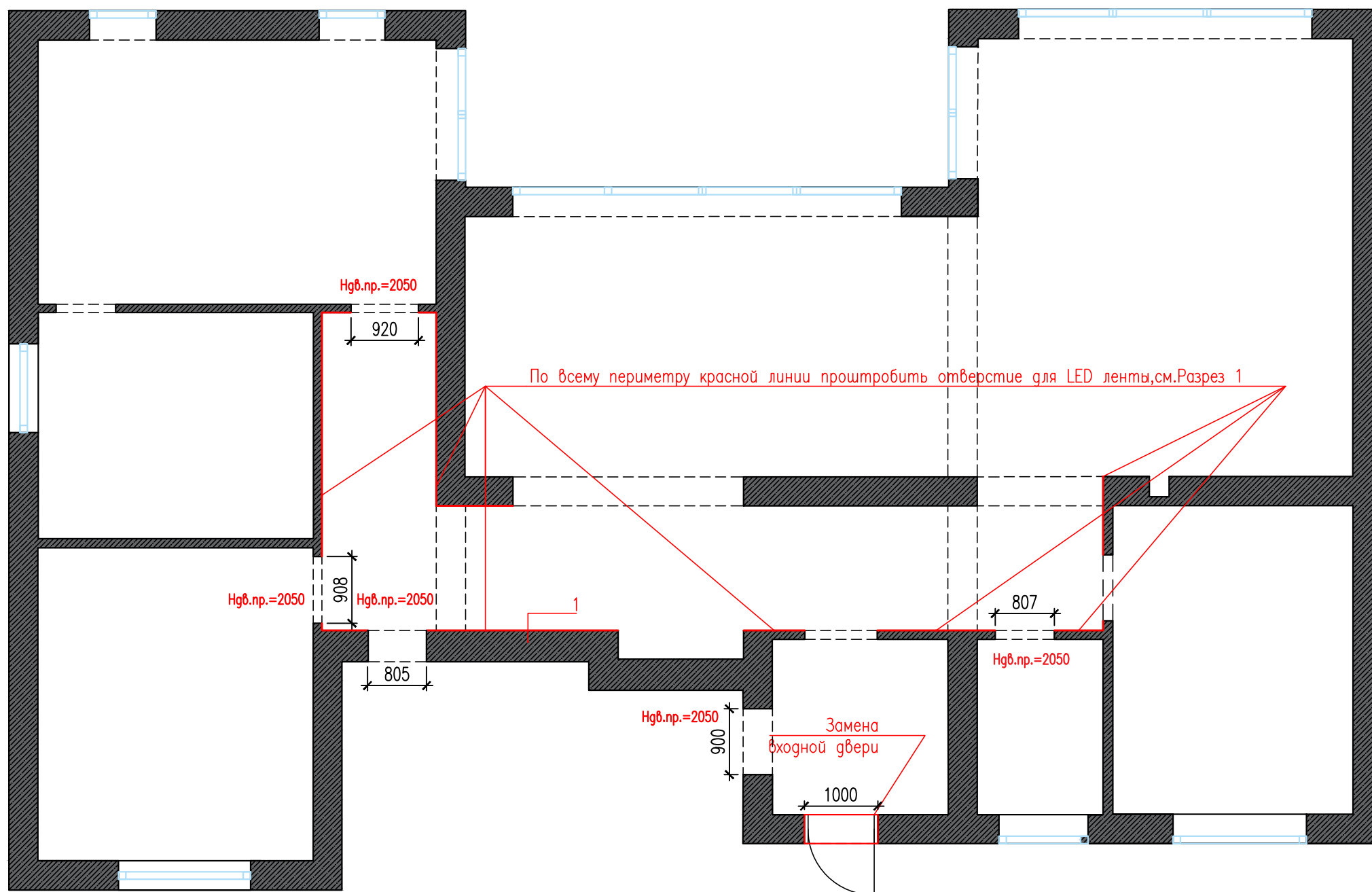
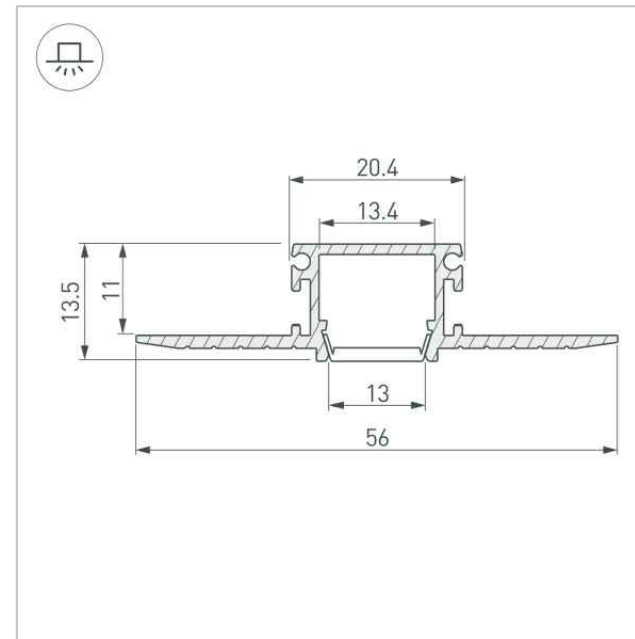

Разрез 1
Установка
LED ленты в нишу

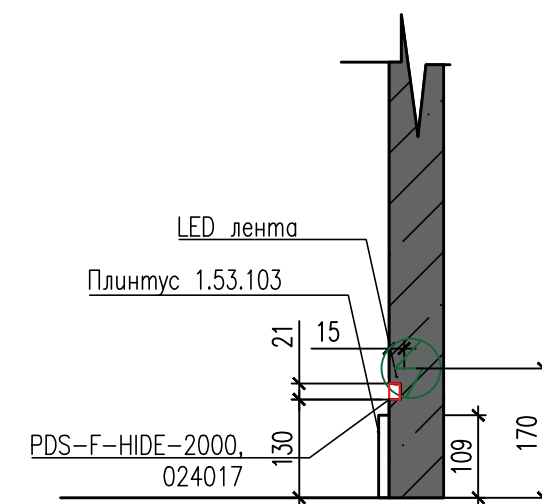

Примечание:

- Все размеры указаны в миллиметрах;
- Размеры в проекте черновые.
- После монтажа/демонтажа могут измениться;
- Точные размеры смотреть по месту;
- Выравнивать дверные проемы по одной высоте 2050 (точную высоту проемов утвердить с компанией-поставщиком после заливки стяжки)
- Высота стяжки пола условна взята, как 170мм



Разработка дизайн-проекта "Миля"

План демонтажа конструкций

Стадия	Лист	Листов
И	3	



План монтажа конструкций

Условные обозначения		
	Монтаж	Блок из ячеистого бетона
	Монтаж	ГКЛВ

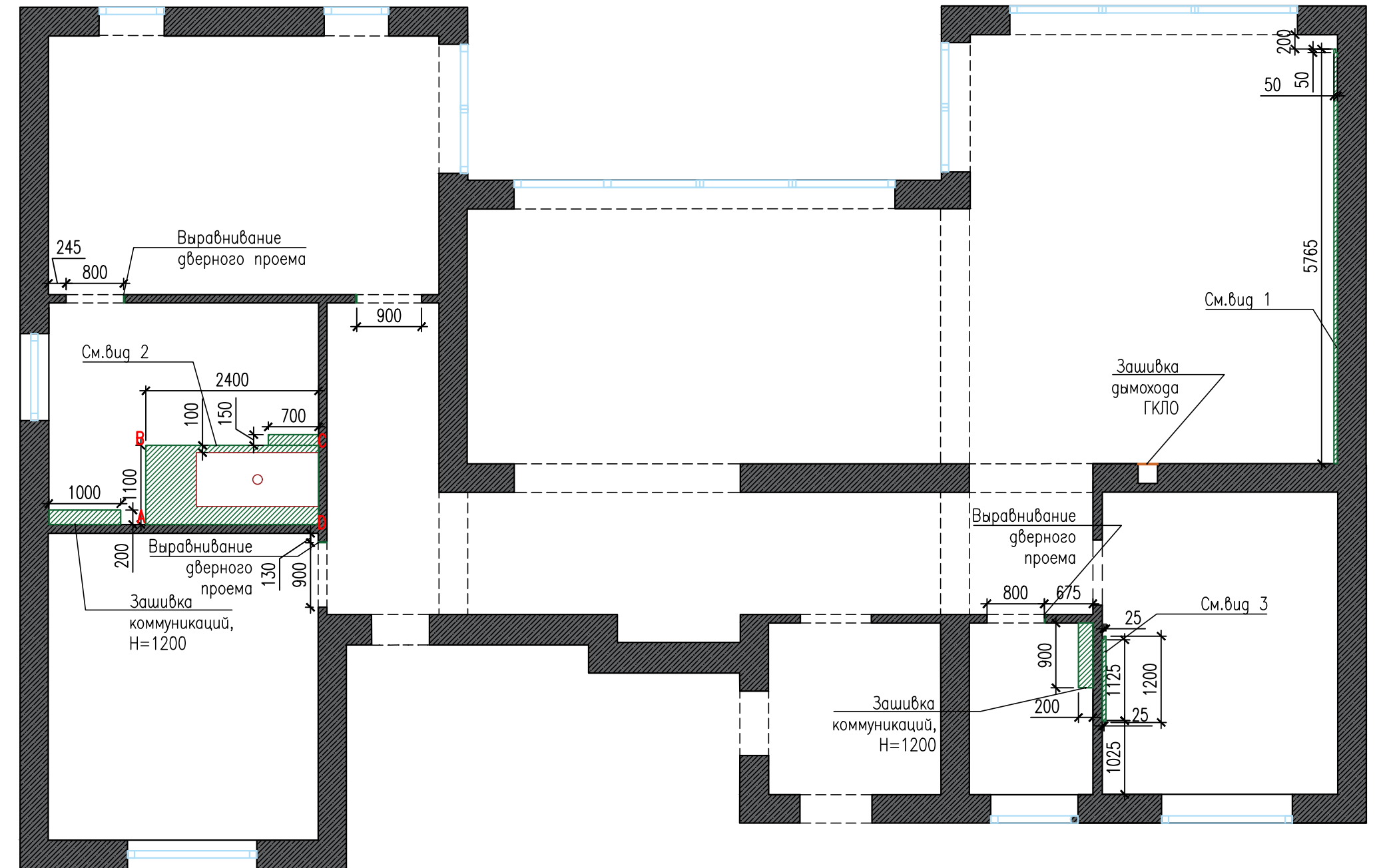

- Примечание:
- Размеры в проекте черновые.
 - После монтажа/демонтажа могут измениться;
 - Точные размеры смотреть по месту;
 - За нулевую отметку принята высота черновой отделки пола $\pm 0,000$
 - Точные размеры зашивки в ванной смотреть по месту после выбора конкретной модели ванны!
 - Высоту стяжки пола условно считать, как 170мм
 - Выравнивать дверные проемы по одной высоте 2050
 - (точную высоту проемов утвердить с компанией-поставщиком после заливки стяжки)
 - **Предусмотреть встроенную акустику в ванной! "Lop", пр-м Победителей, 129, +375447113505**

Вуг 1

Вуг 2

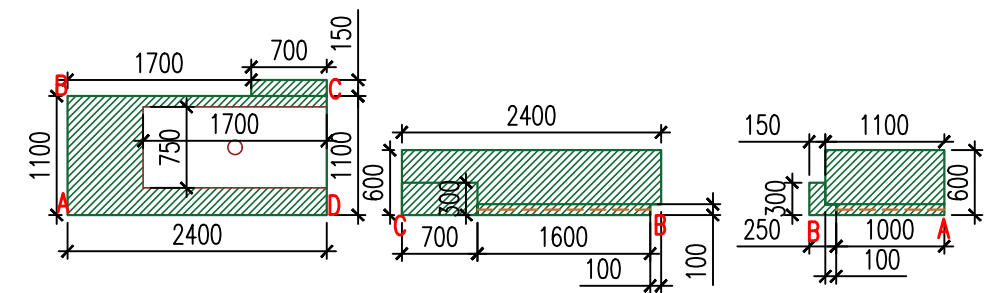
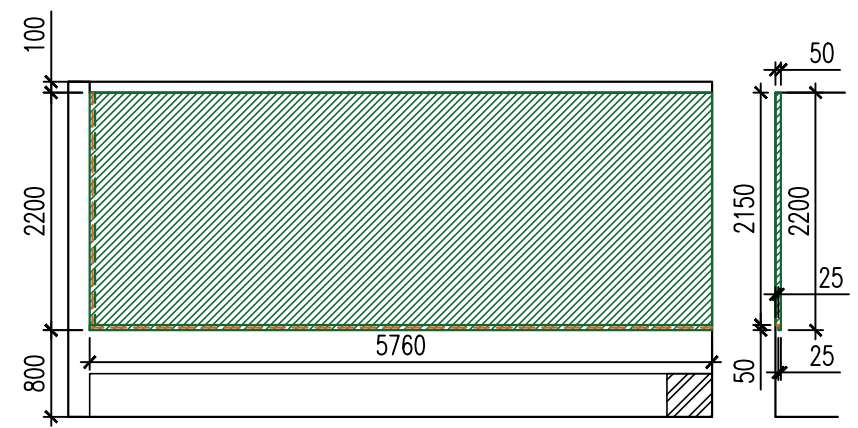

Разработка дизайн-проекта "Миля"	Стадия	Лист	Листов
	И	4	
План монтажа конструкций			

Обмерный план после демонтажа/монтажа конструкций

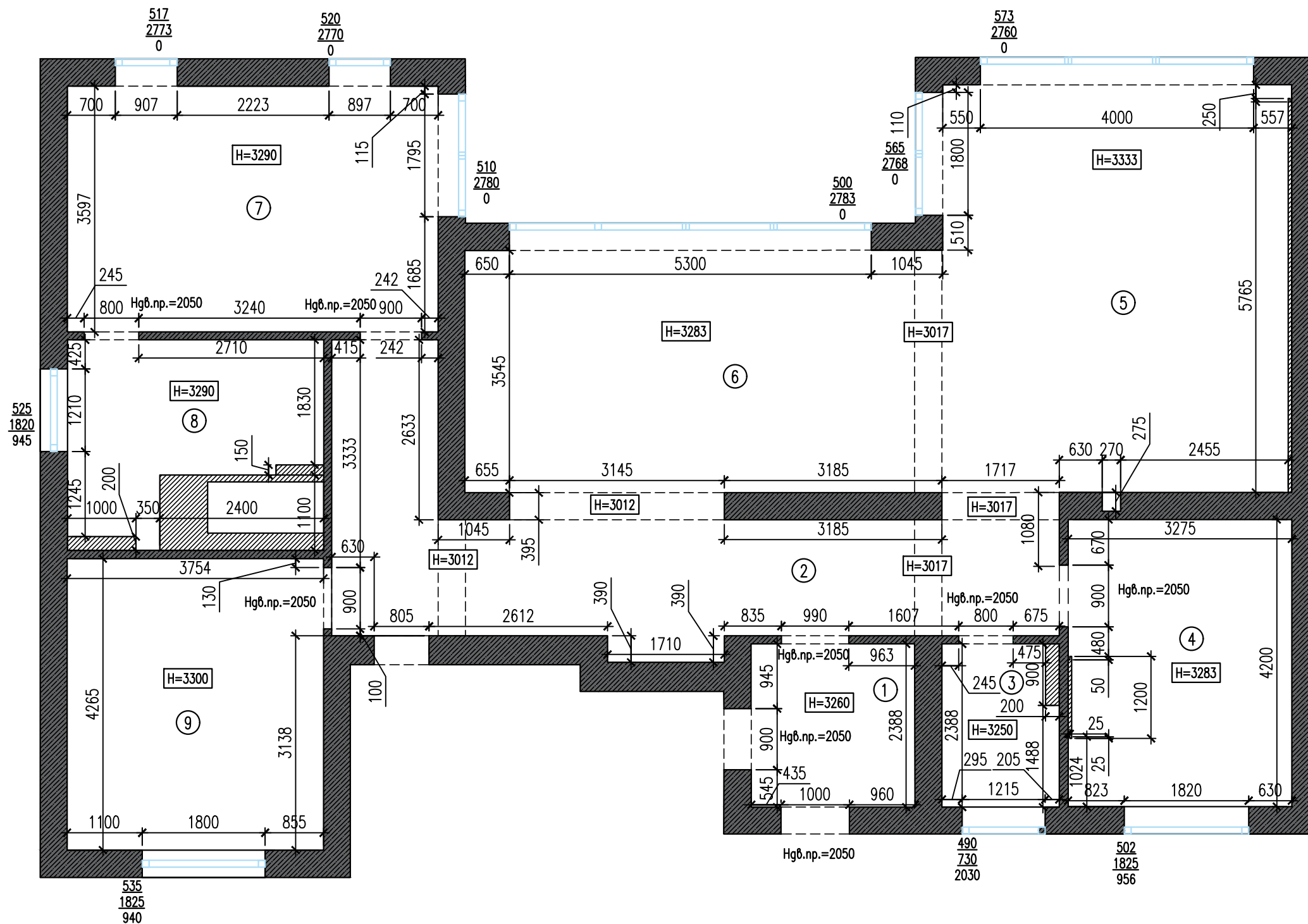

Экспликация помещений

№	Помещение	Площадь
1	Прихожая	5,72м ²
2	Корridor	22,85 м ²
3	Гостевой су	3,91 м ²
4	Гостевая	13,70м ²
5	Гостиная	30,97м ²
6	Кухня	26,04м ²
7	Спальня	19,52м ²
8	Ванная	8,60м ²
9	Гардеробная	16,01м ²
Итого		147,32 м ²

Примечание:

- Все размеры указаны в миллиметрах;
- Высота всех помещений указана для каждого помещения отдельно;
- За нулевую отметку принята высота стяжки ±0,000

Разработка дизайн-проекта "Миля" Обмерный план после демонтажа/монтажа конструкций	Стадия	Лист	Листов
	И	5	



План с расстановкой мебели

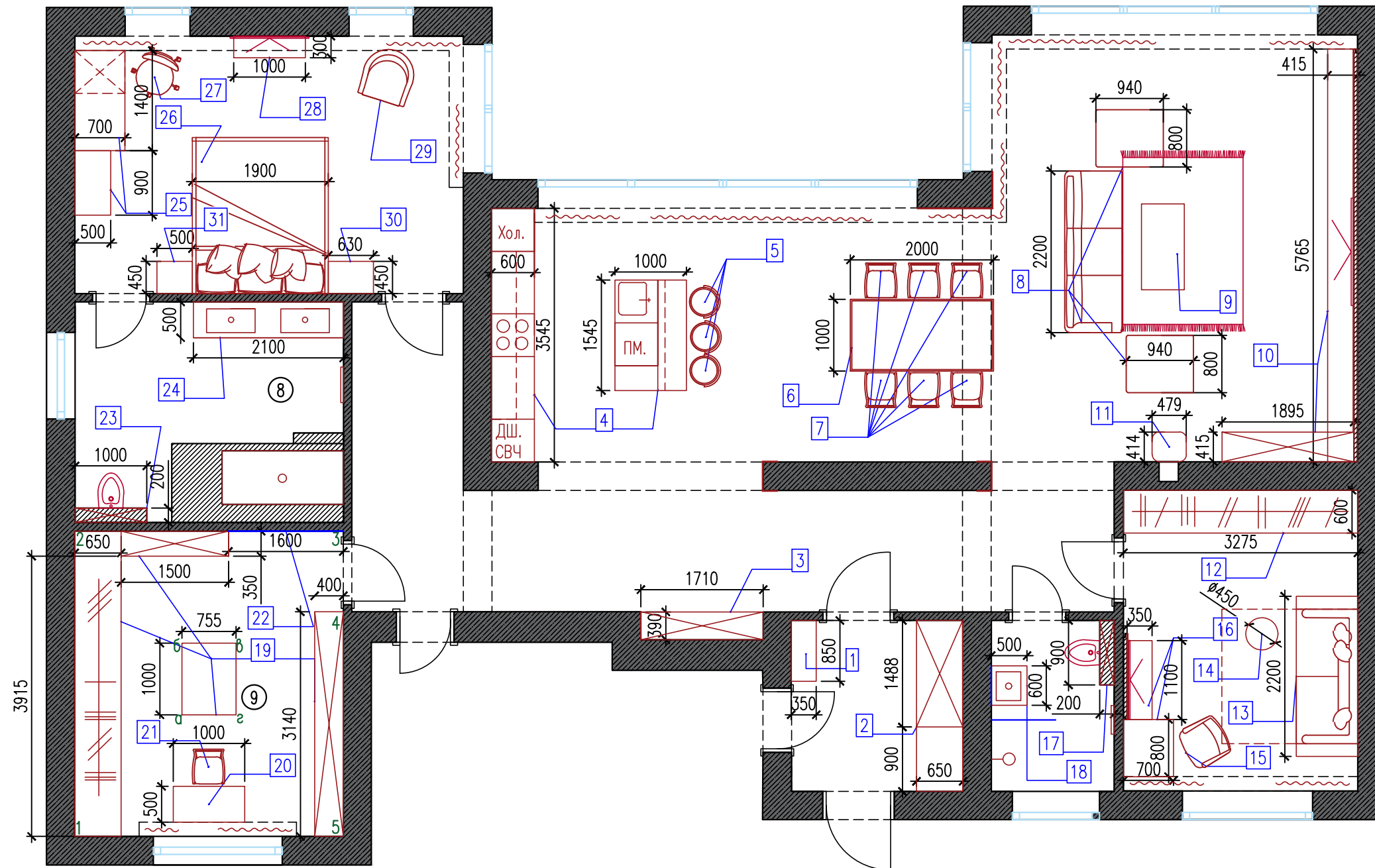

Экспликация помещений

№	Помещение	Площадь
1	Прихожая	5,72м ²
2	Корridor	22,85 м ²
3	Гостевой су	3,91 м ²
4	Гостевая	13,70м ²
5	Гостиная	30,97м ²
6	Кухня	26,04м ²
7	Спальня	19,52м ²
8	Ванная	8,60м ²
9	Гардеробная	16,01м ²
Итого		147,32 м ²

Разработка дизайн-проекта "Миля"

План с расстановкой мебели

Стадия	Лист	Листов
И	6	



Спецификация мебели				
№	Наименование	Производитель/Артикул	Габариты/Примечание	Контакты/Примечание
1	Обувница	Изготовление по индивидуальному заказу	850(Д)*350(Г)*1000(В), Рекомендованный материал фасадов-ЛДСП. Шёлк серый U707 ST9+Орех Дижон натуральный H3734 ST9	"Legnointerior", np-m Мира, 1, +375296724626
2	Шкаф входной группы	Изготовление по индивидуальному заказу	См.л.24, Шёлк серый U707 ST9+Орех Дижон натуральный H3734 ST9	
3	Витрина	Изготовление по индивидуальному заказу	1710(Д)*390*(Г)*3000(В), См.л.24, ЛДСП Серый уголь U968 ST9+витрина черный	
4	Кухня	Изготовление по индивидуальному заказу	См.л.21	
5	Барные стулья	Барный PERLA	Высота стула от пола до сидения-750 мм, ножки хром-3шт.	Woodlight", np-m Независимости, 154 +375296965675
6	Стол обеденный	58DB-DT15873	760(В)*2000(Ш)*1000(Д)	"Garda Decor", np-m Победителей, 65, +375293964482
7	Стулья обеденные	Perla	Высота стула от пола до сидения -480 мм, 6шт.	Woodlight", np-m Независимости, 154 +375296965675
8	Диван	Erdnuss	Длина 2200, г/ва модуля	"Studio Furniture", ул.Макаенка 23А, +375295540106
9	Стол журнальный	47ED-CT162BL	450(В)*600(Ш)*1200(Д)	"Garda Decor", np-m Победителей, 65, +375293964482
10	ТВ зона	Изготовление по индивидуальному заказу	См.л.24	"Legnointerior", np-m Мира, 1, +375296724626
11	Печь-Камин	Hwam 3120c Black либо Aduro 17	Диаметр дымохода:150 мм Общая высота:1005 мм Общая глубина:414 мм Общая ширина:479 мм	"Alfakamin", ул.Аполинарьевская, г.2а, +375256064498
12	Шкаф в гостевой	Изготовление по индивидуальному заказу	3275(Д)*600(Г)*3000(В), См.л.24	"Legnointerior", np-m Мира, 1, +375296724626
13	Диван в гостевой	Icon	Длина 2200, раскладной механизм. Дополнительная обработка швов	"Studio Furniture", ул.Макаенка 23А, +375295540106
14	Сервировочный столик	Икеа Гладом 704.336.08	450*450*530, черный	www.21vek.by, np-m Побдителей, 100
15	Кресло офисное	Сиана Blue	530(Ш)*500(Д)*950(В)	www.divan.by, ул.Уманская, 54, +375336601110
16	Зона ТВ в гостевой	Изготовление по индивидуальному заказу	См.л.24	"Legnointerior", np-m Мира, 1, +375296724626
17	Шкаф над устанавливаемой	Изготовление по индивидуальному заказу	900(Ш)*200(Г)*1800(В), См.л.24	

18	Тумба под умывальником в санузле	Изготовление по индивидуальному заказу	530(В)*600(Ш)*500(Г), См.л.24	"Legnointerior", np-m Мира, 1, +375296724626
19	Гардеробная	Изготовление по индивидуальному заказу	См.л.24	
20	Туалетный столик	Изготовление по индивидуальному заказу	1000(Д)*500(Г)*750(В), Трансформирующаяся крышка с зеркалом	
21	Кресло	Изготовление по индивидуальному заказу	Металлические черные ножки, Н под туалетный столик (Н=750), Обивку согласовать при заказе.	"Studio Furniture", ул.Макаенка 23А, +375295540106
22	Зеркало	Изготовление по индивидуальному заказу	1600*2890, См.л.24	"Maxol.by", +375297249717
23	Шкаф над устанавливаемой в ванной	Изготовление по индивидуальному заказу	1000(Ш)*200(Г)*1800(В), См.л.25	"Legnointerior", np-m Мира, 1, +375296724626
24	Тумба под раковиной	Изготовление по индивидуальному заказу	500(Г)*500(В)*2100(Д), См.л.25	
25	Комод с письменным столом	Изготовление по индивидуальному заказу	См.л.25	
26	Кровать	Изготовление по индивидуальному заказу	1900(Ш)*2100(Д), изголовье Н=1300	"Studio Furniture", ул.Макаенка 23А, +375295540106
27	Кресло офисное	AksHome Emmanuel	480-560 Мин. и макс. высота от пола до сиденья 530 Ширина кресла с подлокотниками 450 Высота спинки	"Kingstyle", np-m Независимости, 117А, +375291230070
28	Полка под ТВ	Изготовление по индивидуальному заказу	1000(Д)*300(Г)*300(В), См.л.25	"Legnointerior", np-m Мира, 1, +375296724626
29	Кресло	Archi Chair	880(Ш)*800(Г)*770(В)	"Studio Furniture", ул.Макаенка 23А, +375295540106
30	Прикроватная тумба с рейками	Изготовление по индивидуальному заказу	630(Д)*450(Г)*300(В), См.л.25	"Legnointerior", np-m Мира, 1, +375296724626
31	Прикроватная тумба	Изготовление по индивидуальному заказу	500(Д)*450(Г)*300(В), См.л.25	

Разработка дизайн-проекта "Миля"	Стадия	Лист	Листов
	И	7	
Спецификация мебели			

Схема открывания дверей



Условные обозначения

№	Производитель	Кол-я	Кол-во	Р-р чернов. проема	Примечание
1	Входная дверь	Форт, черно-серый	1	1000*2050	"Le Porte", ул. Сурганова, 88, +375293668000
2	Дверь межкомнатная Фрамир	ТИТАНИUM 1, Орех, СТЕКЛО: черное	1	900*2050	Студия "Пирамида", ул. Ратомская, 7, +3752 96392929
3	Дверь межкомнатная Фрамир	ТИТАНИUM 1, Орех, СТЕКЛО: черное	1	990*2050, обратное открывание	Студия "Пирамида", ул. Ратомская, 7, +3752 96392929
4	Дверь межкомнатная Фрамир	ТИТАНИUM 1, Орех, СТЕКЛО: черное	1	800*2050	Студия "Пирамида", ул. Ратомская, 7, +3752 96392929
5	Дверь межкомнатная Фрамир	ТИТАНИUM 1, Орех, СТЕКЛО: черное	3	900*2050	Студия "Пирамида", ул. Ратомская, 7, +3752 96392929
6	Дверь межкомнатная Фрамир	ТИТАНИUM 1, Орех, СТЕКЛО: черное	2	800*2050, обратное открывание	Студия "Пирамида", ул. Ратомская, 7, +3752 96392929

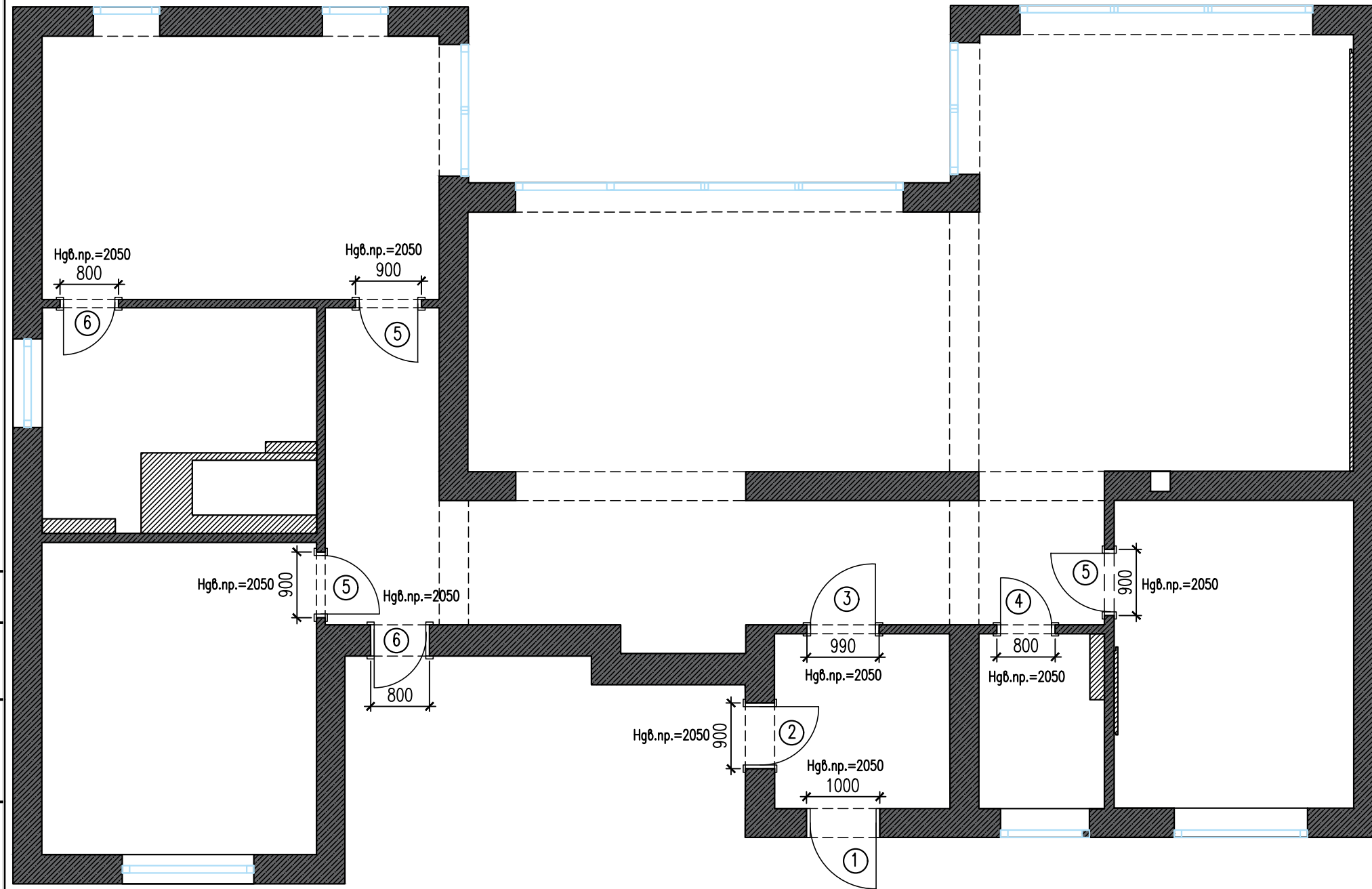
Примечание:

- Точные размеры дверных проемов дает фирма-изготовитель;
- Все двери выровнять по высоте проемов 2050 (Точную высоту дает фирма-поставщик)
- Фурнитура в матовом хроме (скрытые петли, ручки на квадратной основе);

Разработка дизайн-проекта "Миля"

Схема открывания дверей

Стадия	Лист	Листов
И	8	

 Dking

Формат А3

План потолков

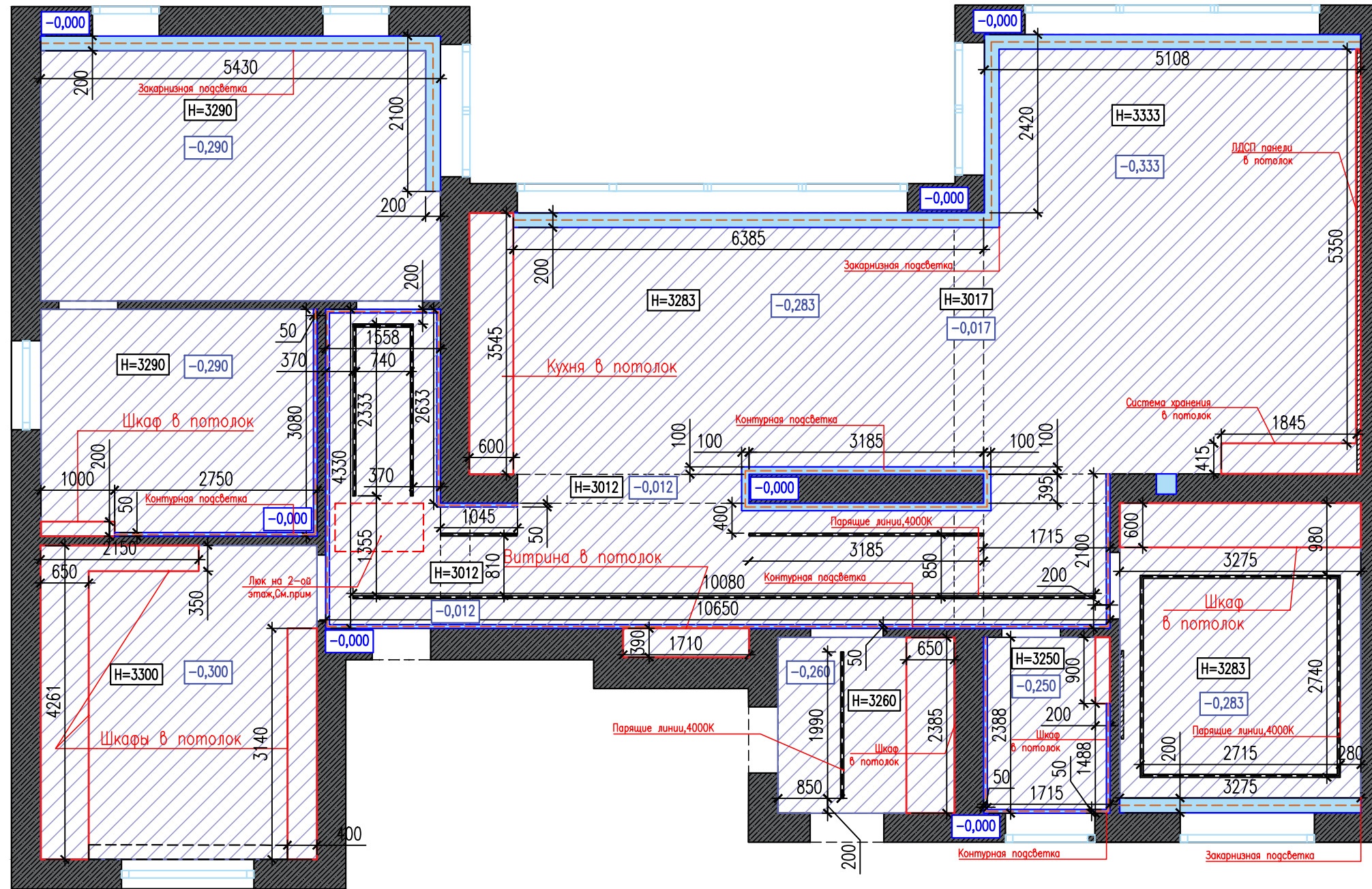

Условные обозначения

№	Условное обозначение	Покрытие	Ег.изме рения	Примечание
1		Выравнивание,покраск а белый цвет/Caracol,Carasila n	8,22 м2	Существующий
2		Монтаж:натяжной потолок,Сатин	142,99 м2	"Format 375", +375293174674
3		Закарнизная и контурная подсветка	56,75м. п.	3000К

Примечание:

- Размеры в проекте черновые. После монтажа/демонтажа могут измениться;
- За отметку ±0,000 принят уровень чистового перекрытия;
- Все выровненные заштатлеванные участки потолков, окрашиваются моющейся матовой снежно-белой потолочной краской;
- Площади покраски подвесных потолков даны без учета торцов потолков;
- Чистовую высоту после опуска выровнять к 3000мм;
- Исходная высота указана отдельно для каждого помещения;
- Обсудить высоту потолочных ниш для подсветки с компанией натяжных потолков, возможно нужно предусмотреть опуск;
- Точные размеры люка на чердак смотреть по месту. Скорректировать освещение в зависимости от его точного расположения!!!

Разработка дизайн-проекта "Миля"

План потолков

Стадия	Лист	Листов
И	9	

Dking

Формат А3

Схема освещения с привязками потолочных светильников

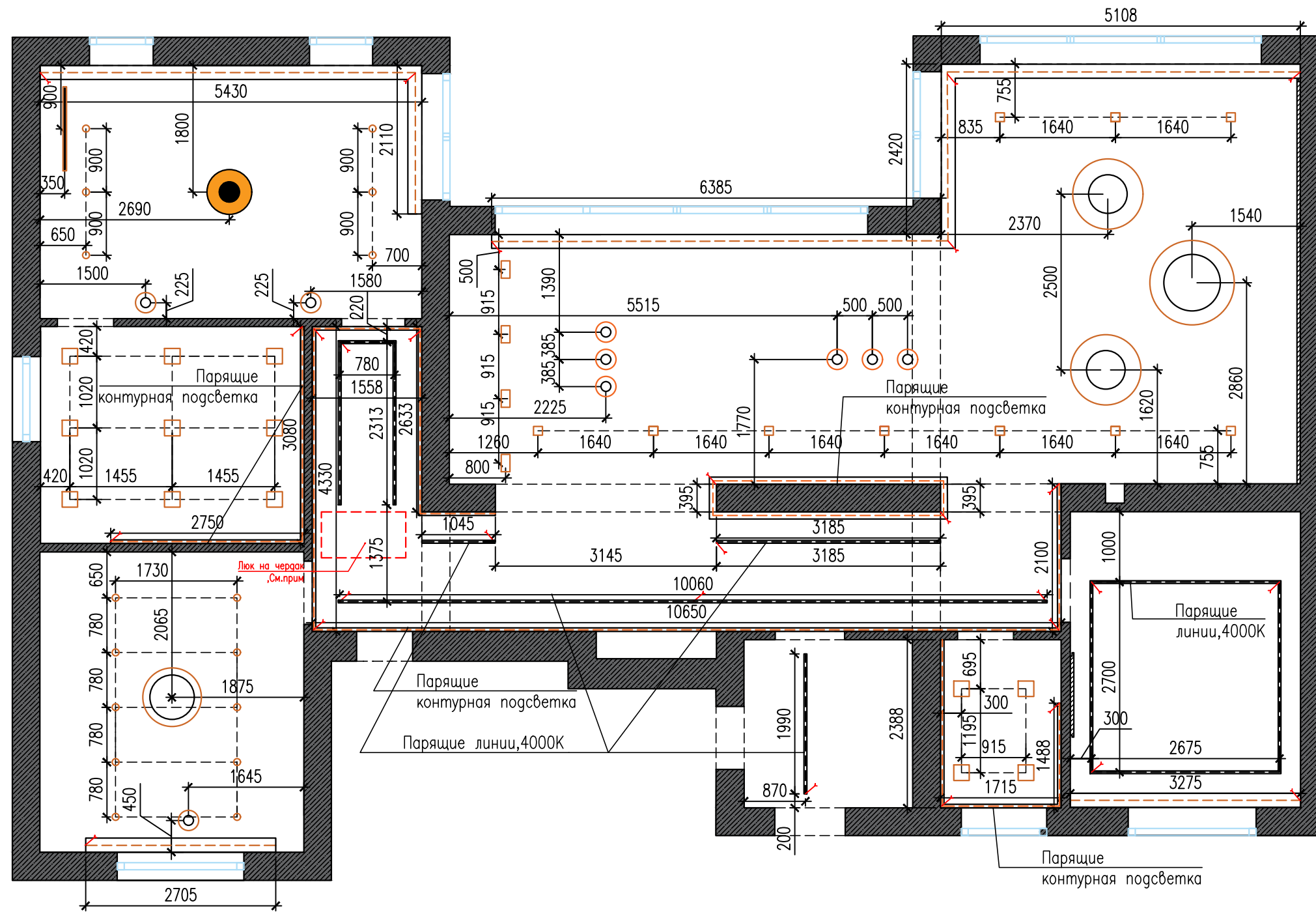

Условные обозначения	
	Встраиваемый св-к
	Подвесной св-к
	Парящие линии
	Потолочный св-к
	Светодиодная лента
	Электрический вывод

Примечание:

- Все привязки даны в мм;
- Привязки светильников даны по центральным осям;
- Привязаны только потолочные светильники, а привязки эл. выводов и стеновых светильников см. л.11;
- Данный лист смотреть совместно с л.12
- Точное расположение выводов подсветки мебели согласовать с мебельной компанией,
- Точные размеры и расположение люка смотреть на месте! В зависимости от расположения скорректировать освещение!

<p>Разработка дизайн-проекта "Миля"</p> <p>Схема освещения с привязками светильников</p>	Стадия	Лист	Листов
	И	10	
			Формат А3

Схема освещения с мебелью

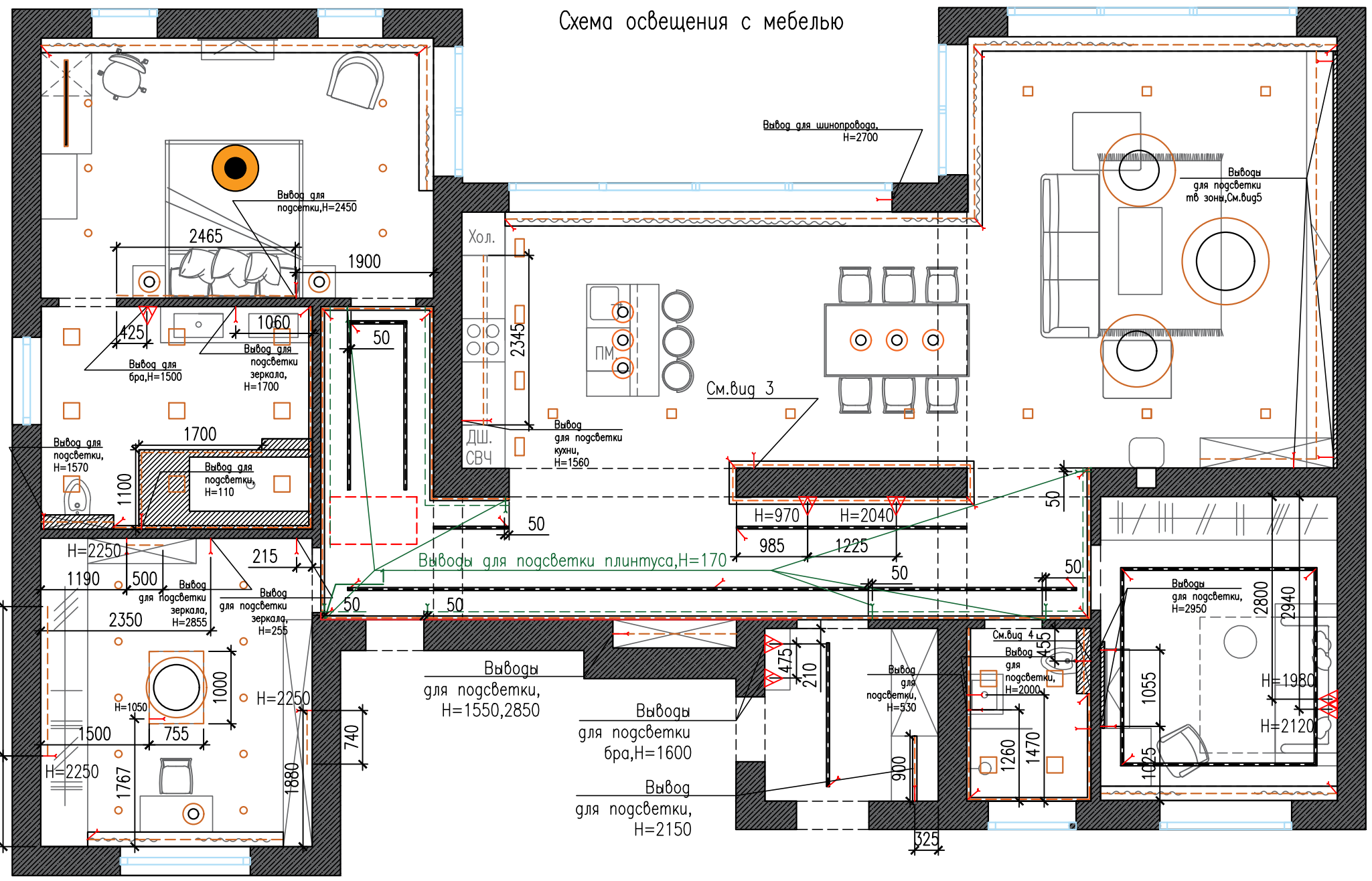

Условные обозначения	
	Встраиваемый св-к
	Подвесной св-к
	Парящие линии
	Потолочный св-к
	Светодиодная лента
	Настенный св-к
	Электрический вывод
	Электрический вывод для подсветки плинтуса, H=170. Подсветка плинтуса

Разрез 1
Установка LED ленты в нишу

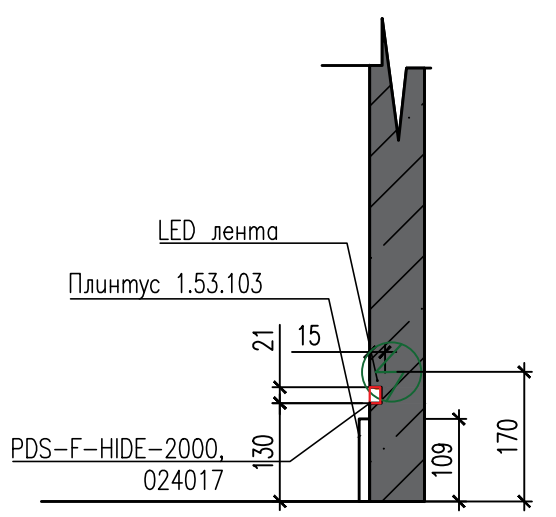

Вуг 3

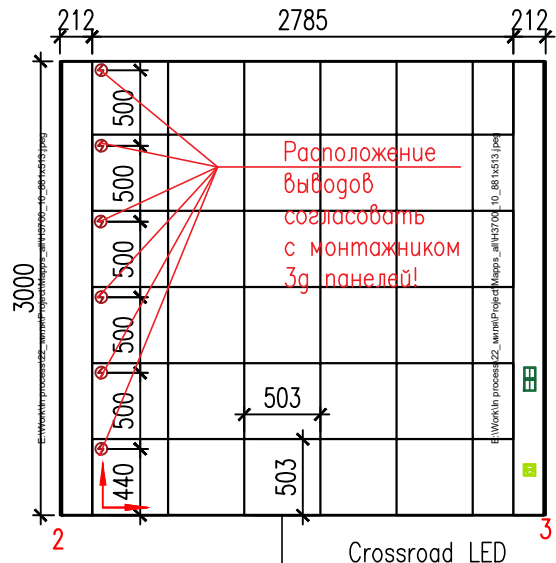

Crossroad LED

Вуг 4

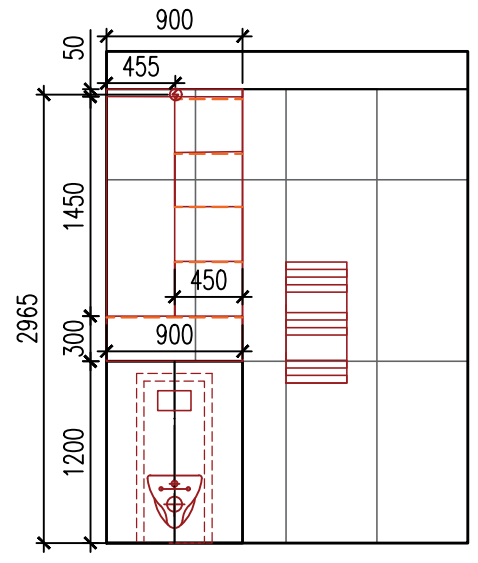

Вуг 5

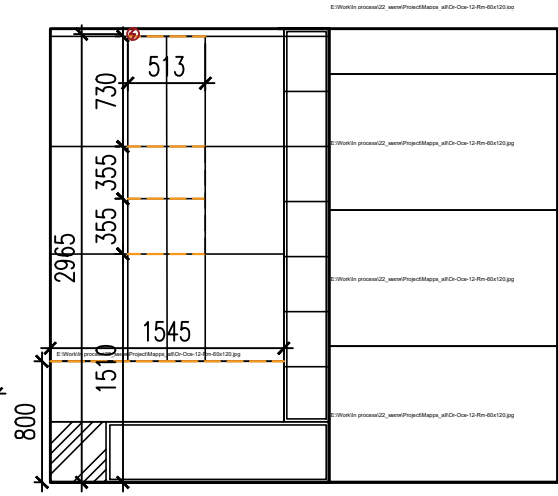
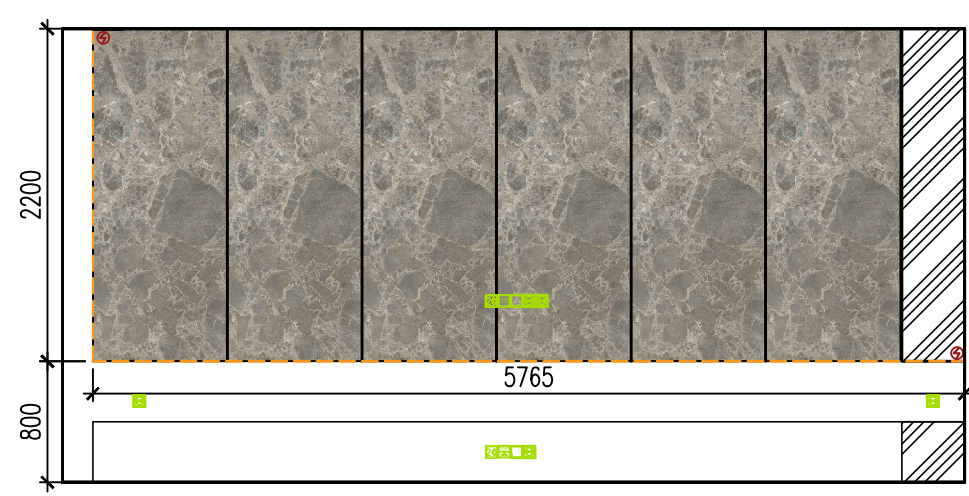

Примечание:

- Все привязки даны в мм;
- Привязки потолочных светильников См.Л.10
- Точное расположение выводов для мебельной подсветки согласовать с мебельной компанией

Разработка дизайн-проекта "Миля"	Стадия	Лист	Листов
	И	11	

Схема освещения с мебелью



Схема включения выключателей

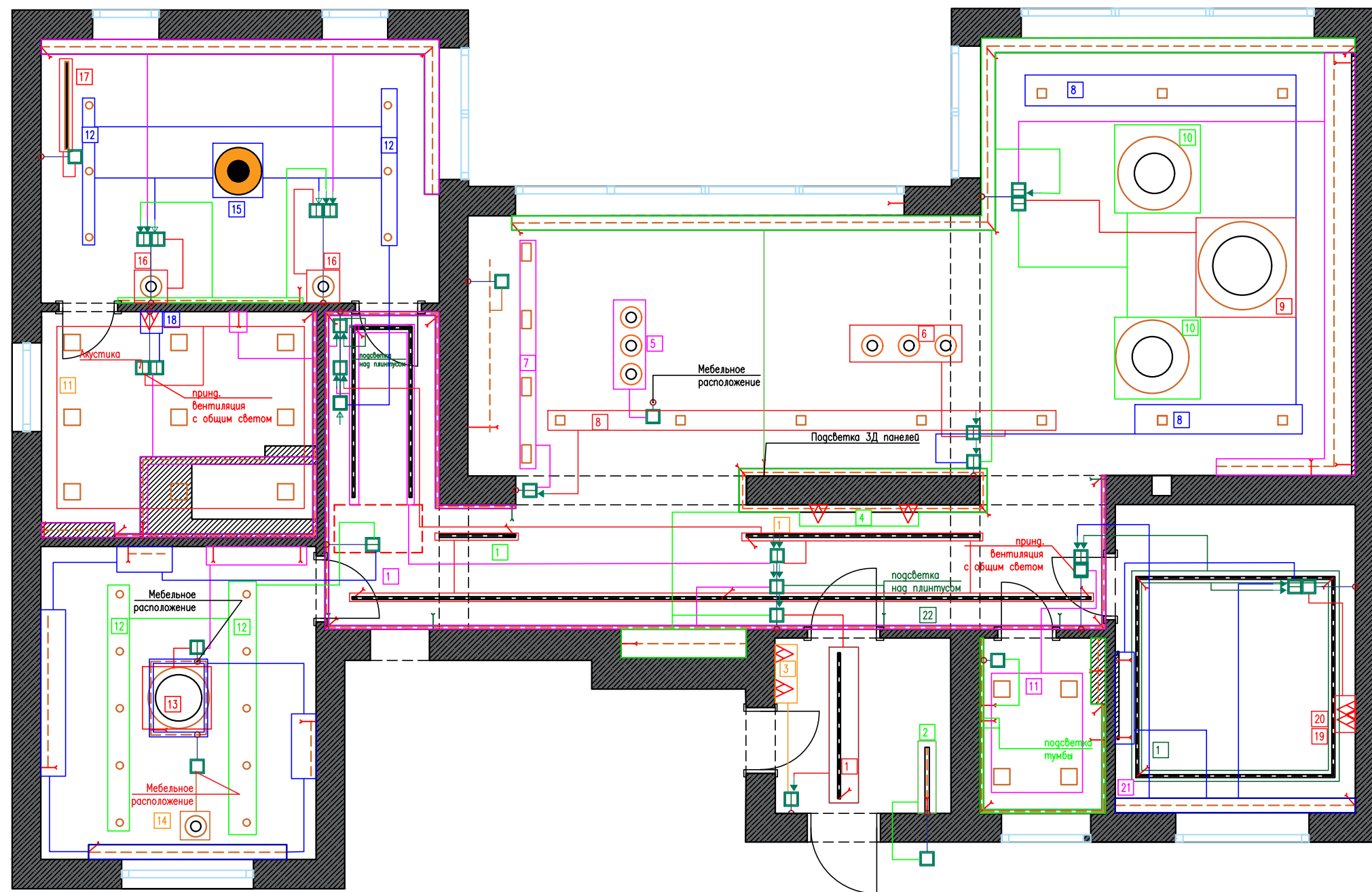

Условные обозначения	
	Встраиваемый св-к
	Подвесной св-к
	Парящие линии
	Потолочный св-к
	Светодиодная лента
	Настенный св-к
	Электрический вывод
	Электрический вывод для подсветки плинтуса, H=170

Условные обозначения	
	Выключатель
	Двухклавишный выключатель
	Проходной переключатель
	Перекрестный переключатель
	Электрический вывод

Примечание:

- Точные размеры смотреть по месту;
- Спецификацию осветительных приборов смотреть л.13;
- Привязку выключателей см.лист14
- Расположение выводов в санузле, ванной и гардеробной для принудительной вентиляции определить на месте.

Разработка дизайн-проекта "Миля"

Схема включения выключателей

Стадия	Лист	Листов
И	12	



Схема включения выключателей с нумерацией

Условные обозначения	
	Встраиваемый св-к
	Подвесной св-к
	Парящие линии
	Потолочный св-к
	Светодиодная лента
	Настенный св-к
	Электрический вывод
	Электрический вывод для подсветки плинтуса, H=170

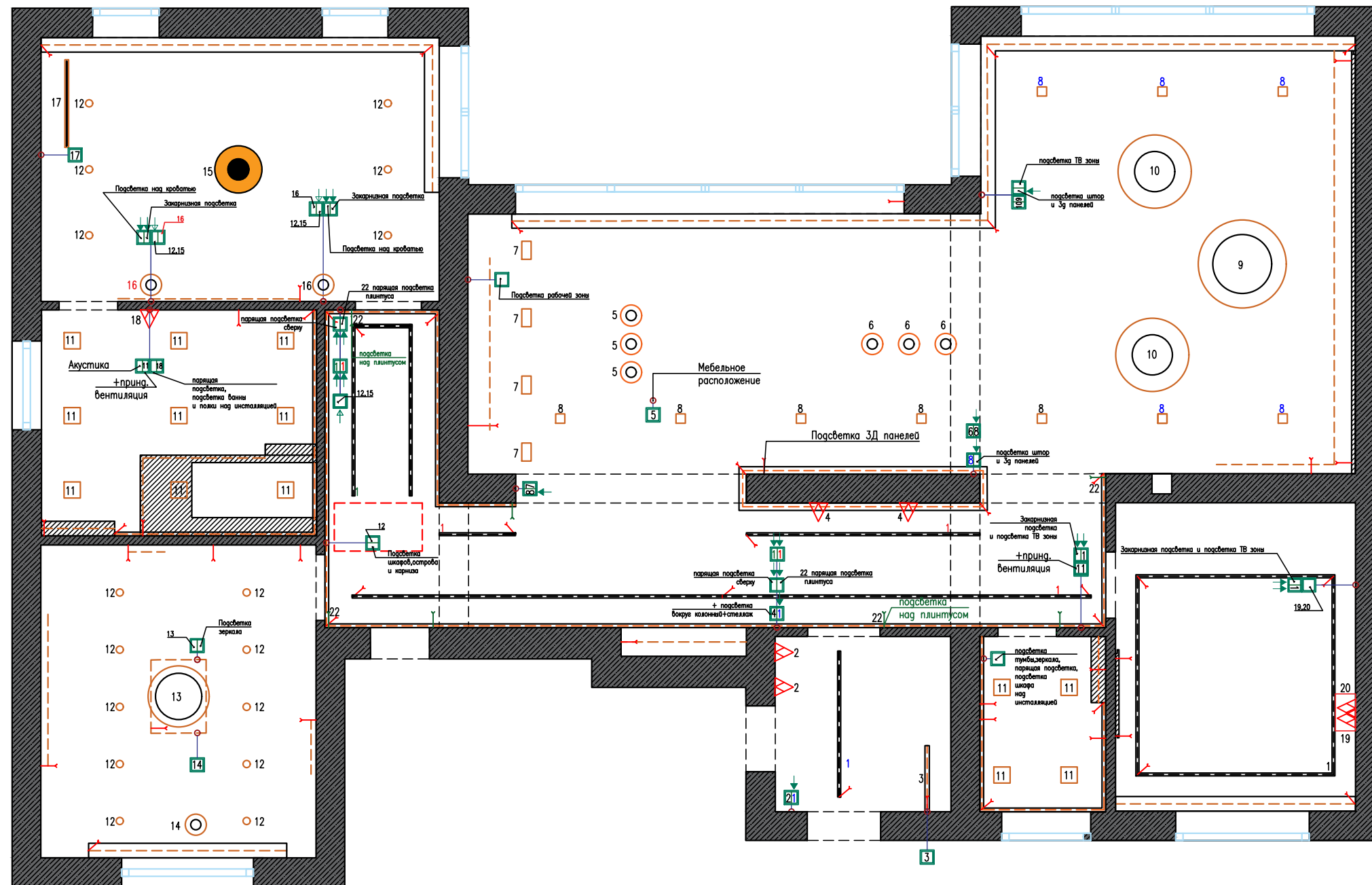

Условные обозначения	
	Выключатель
	Двухклавишный выключатель
	Проходной переключатель
	Перекрестный переключатель
	Электрический вывод

Примечание:

- Точные размеры смотреть по месту;
- Спецификацию осветительных приборов смотреть л.13;
- Привязку выключателей см.лист14
- Расположение выводов в санузле, ванной и гардеробной для принудительной вентиляции определить на месте.











Разработка дизайн-проекта "Миля"

Схема включения выключателей с нумерацией

Стадия	Лист	Листов
И	12а	











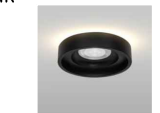
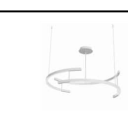

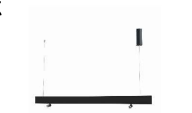

Спецификация светильников

№	Тип светильника	Адрес поставщика	Коллекция/Артикул	Источник света	Дополнительная информация	Количество
1	Парящие линии	"Format 375", +375293174 674			4000K	32,43м.п.
2	Настенный светильник 	"Австрийский свет", ул.М.Танка,30,+375297615809	C808WL-L3B	лм: 213 К: 2940	Высота, мм: 245 Ширина, мм: 75 Длина, мм: 205	2
3	Профиль встроенный Светодиодная лента 	"Австрийский свет", ул.М.Танка,30,+375297615809	023962+лента	лента 4000K		0,9м.п.+ 0,9м.п.
4	Настенный светильник 		C070WL-L12GB3K	IP20 лм: 1150 К: 3000	Высота, мм: 30 Ширина, мм: 630 Длина, мм: 645	2
5	Подвесной светильник 	"Consillio", +37529689211 2,+3752938 88686, ул.П.Мстиславца, 13	Momento by Wonderglass 25 см, код 45719	41 W	Диаметр 250мм Высота 1000мм	3
6	Подвесной светильник 		Подвесной светильник копия Etch Web by Tom Dixon (серебряный), код 45895	E27	Диаметр, мм: 400, Высота, мм: 1500	3
7	Встраиваемый светильник 	"Австрийский свет", ул.М.Танка,30,+375297615809	DL008-2-02-S	GU10	Ширина, мм: 245 Длина, мм: 126 Глубина встройки: 70	4
8	Встраиваемый светильник Zoom 		DL008-2-01-S	GU10	Ширина, мм: 126 Длина, мм: 126 Глубина встройки: 70	10
9	Подвесной светильник 	"Австрийский свет", ул.М.Танка,30,+375297615809	MOD058PL-L65W4K	лм: 4800 К: 4000	Диаметр, мм: 1200 Высота потолочной чаши, мм: 40 Диаметр потолочной чаши, мм: 180 Длина цепи, мм: 1000 Высота, мм: 1200	1
10	Подвесной светильник 		MOD058PL-L54W4K	лм: 3500 К: 4000	Диаметр, мм: 1000 Высота, мм: 1200	2
11	Потолочный светильник 		DL022-6-L18W	IP44 лм: 1600 К: 4000	Высота, мм: 32 Ширина, мм: 220 Длина, мм: 220 Глубина встройки: 30	13

Примечание:

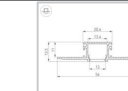
- Светодиодную ленту для подсветки мебели оговорить с мебельной компанией. Сама мебельная компания может заменить ее и произвести установку.
- Для светодиодной ленты, используемой для подсветки, рекомендован алюминиевый профиль.

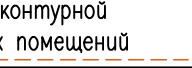
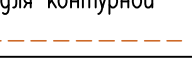
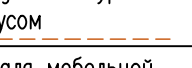
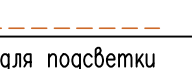
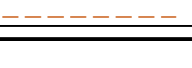
12	Встраиваемый светильник 	"Австрийский свет", ул.М.Танка,30,+375297615809	DL035-2-L6B	лм: 750 К: 3000	Высота, мм: 60 Диаметр, мм: 100 Диаметр монтажного отверстия: 55 Глубина встройки: 40	16
13	Люстра 		MOD054PL-L52W3K	лм: 2000 К: 3000	Диаметр, мм: 830 Длина цепи, мм: 785 Высота, мм: 850	1
14	Подвесной светильник 		MOD315PL-L20CH3K	лм: 750 К: 3000	Диаметр, мм: 416 Высота, мм: 1600	1
15	Люстра 		MOD133CL-04CH	E27	Диаметр, мм: 640 Высота, мм: 320	1
16	Подвесной светильник 	"Австрийский свет", ул.М.Танка,30,+3752938 88686, ул.П.Мстиславца, 13	Louis Weisdorff Multi-lite Pendant Chrome, код 34479	1 x E27 x 40W x 220V	Диаметр=400мм	2
17	Подвесной светильник 		P068PL-L27B4K	лм: 2200 К: 4000	Высота, мм: 2135 Ширина, мм: 21 Длина, мм: 1194	1
18	Настенный светильник 		08422,01	led 9W (4000K)	Высота 900 Диаметр 100	1
19	Настенный светильник 		3634/9WL ODL18 227 черный	лм, 870 4000 LED	Высота, мм 180 Ширина, мм 180	1
20	Настенный светильник 		3634/6WL ODL18 227 черный	лм, 560 4000 LED	Высота, мм 135 Ширина, мм 135	1
21	Настольная лампа 		MOD070TL-L8B3K	лм: 418 К: 2987	Длина, мм: 470 Высота абажура, мм: 23 Высота, мм: 470	1
22	Профиль встроенный для подсветки плинтуса Светодиодная лента 		024017+лента	лента 3000K		11,15м.п.+ 11,15м.п.
23	Светодиодная лента для закарнизной подсветки 			3000K		27,43м.п.
24	Светодиодная лента контурной подсветки во влажных помещениях 		3000K		14,22м.п.	
25	Светодиодная лента для контурной подсветки 		3000K		29,47м.п.	
26	Светодиодная лента для контурной подсветки над плинтусом 		3000K		16,07м.п.	
27	Светодиодная лента для мебельной подсветки 		3000K		40,62м.п.	
28	Светодиодная лента для подсветки рабочей зоны кухни 		4000K		2,34м.п.	

Разработка дизайн-проекта "Миля"

Стадия	Лист	Листов
И	13	

Спецификация светильников



Схема расположения розеток и выключателей с мебелью

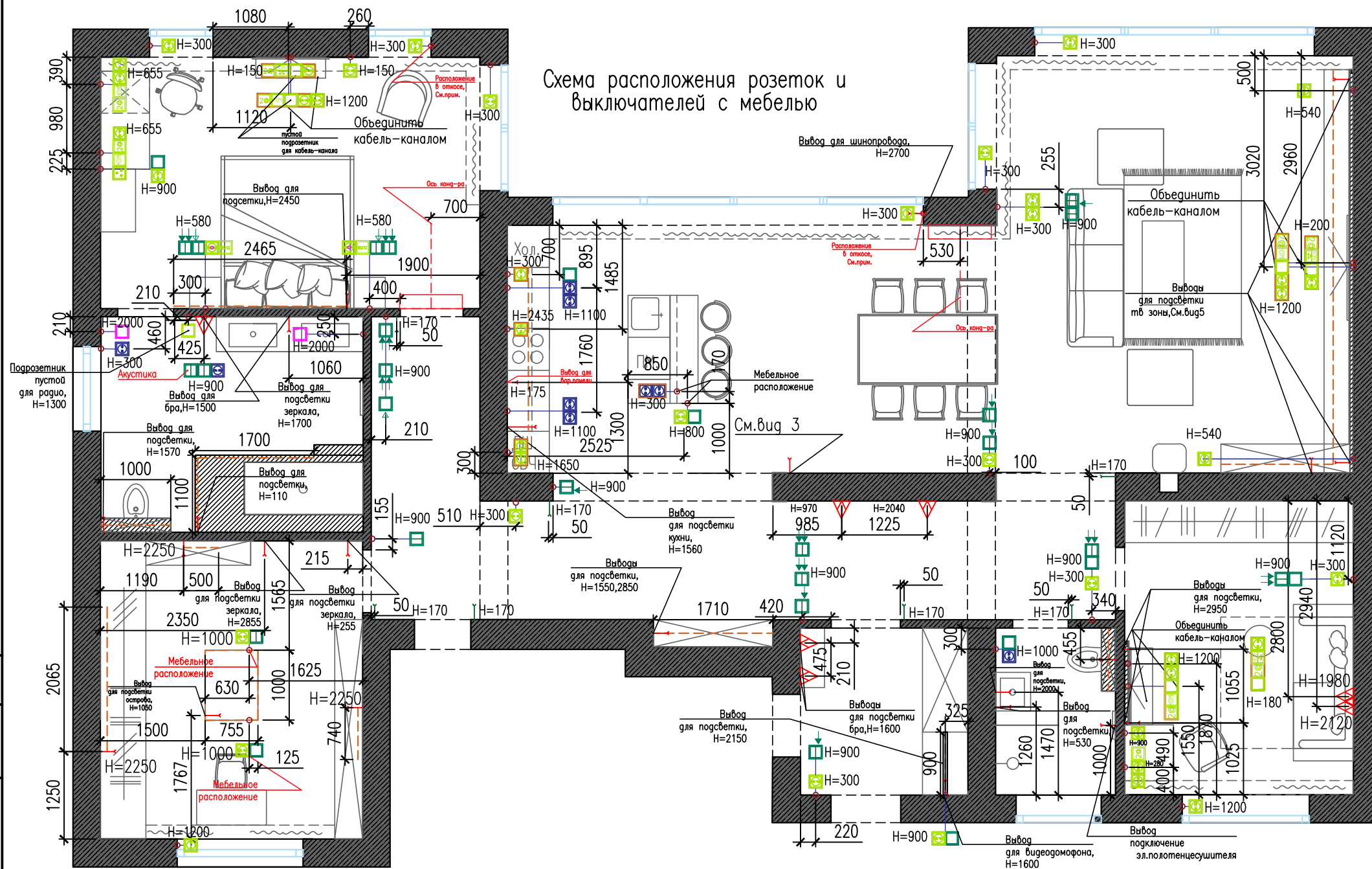

Условные обозначения	
	Выключатель
	Двухклавишный выключатель
	Проходной переключатель
	Перекрестный переключатель
	Электрическая розетка
	Электрическая розетка с TCP
	Двойная Интернет-розетка
	Влагозащищенная розетка
	Двойная USB-розетка
	HDMI розетка
	ТВ Розетка
	Механизм за мебелью(другая коллекция)
	Колонка
	Настенный св-к
	Электрический вывод
	Электрический вывод для подсветки над плинтусом

Примечание:

- Все привязки даны в мм;
- Все высоты указаны от уровня чистого пола;
- Все выключатели располагаются на высоте 900мм,если не указано другое;
- Все розетки располагаются на высоте 300мм,если не указано другое;
- Розетки и выключатели,расположенные на одной привязке и одной высоте,помещать в общую рамку;
- Точные размеры смотреть по месту;
- Выводы для подсветки мебели,мебельное размещение розеток и выключателей согласовать с мебельной компанией!
- Точное расположение розеток в откосе согласовать по месту;
- За мебелью используются розетки другой коллекции (Jung AS500).Данные точки выделены оранжевой рамкой
- Размещение акустической системы дополнительно уточнить на месте.

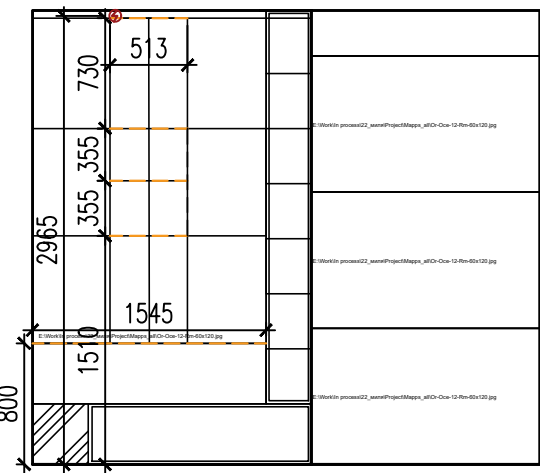
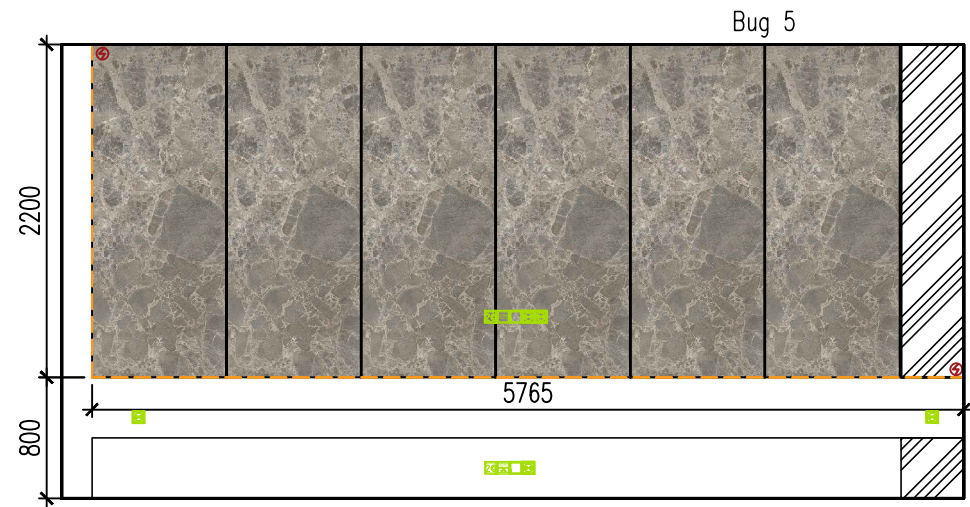
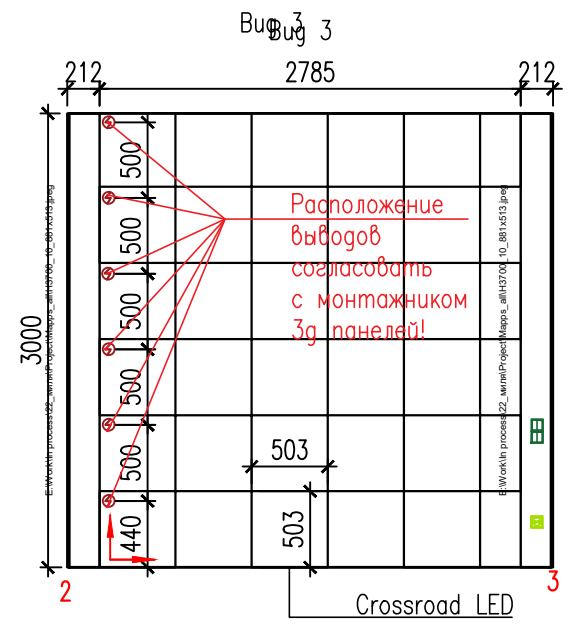

Разработка дизайн-проекта "Миля"	Стадия	Лист	Листов
	И	14	
Схема расположения розеток и выключателей с мебелью			

Схема расположения розеток и выключателей без мебели

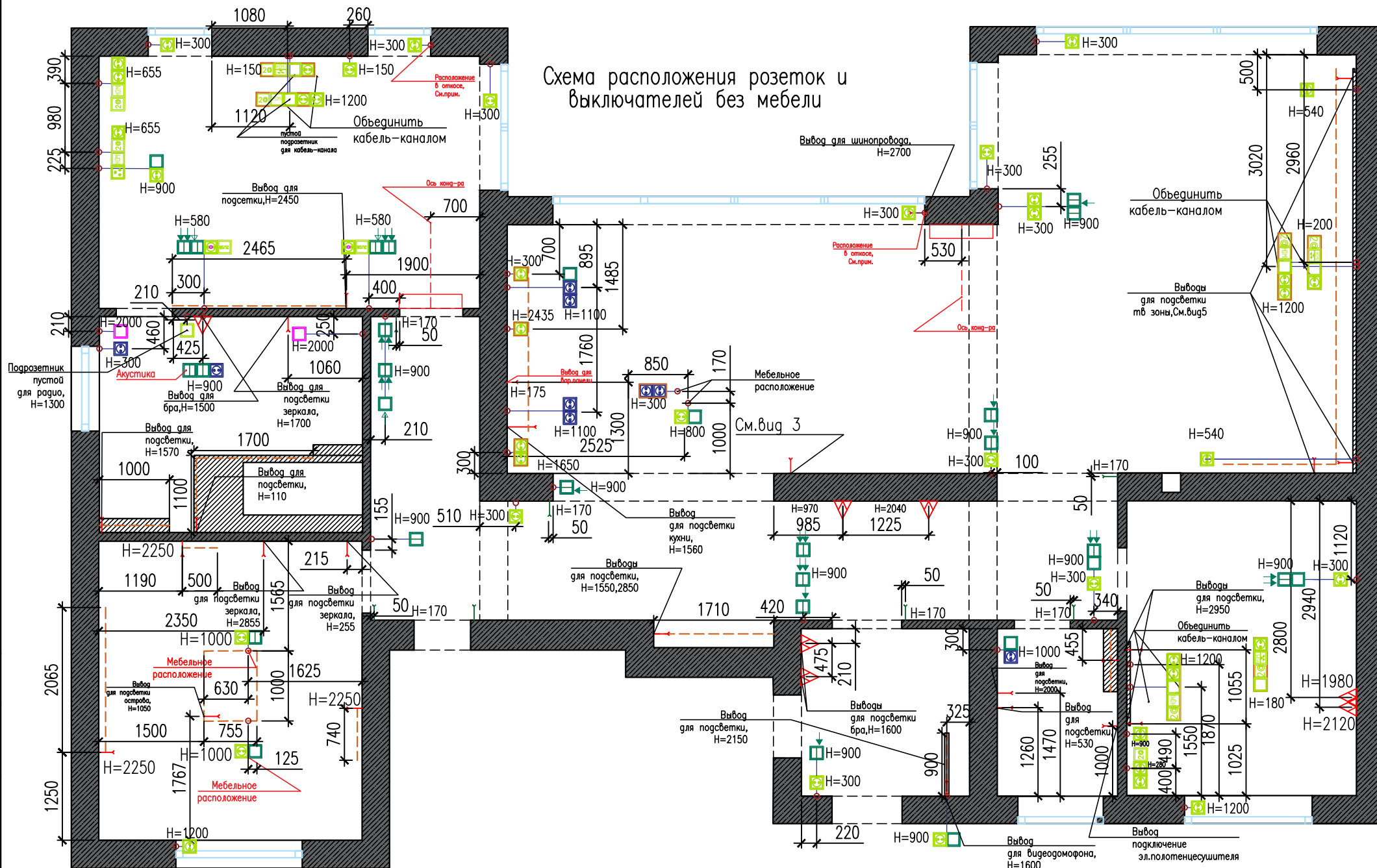

Условные обозначения	
	Выключатель
	Двухклавишный выключатель
	Проходной переключатель
	Перекрестный переключатель
	Электрическая розетка
	Электрическая розетка с ТСП
	Двойная Интернет-розетка
	Влагозащищенная розетка
	Двойная USB-розетка
	HDMI розетка
	ТВ Розетка
	Механизм за мебелью(другая коллекция)
	Колонка
	Настенный св-к
	Электрический вывод
	Электрический вывод для подсветки над плинтусом

Примечание:

- Все привязки даны в мм;
- Все высоты указаны от уровня чистого пола;
- Все выключатели располагаются на высоте 900мм,если не указано другое;
- Все розетки располагаются на высоте 300мм,если не указано другое;
- Розетки и выключатели,расположенные на одной привязке и одной высоте,помещать в общую рамку;
- Точные размеры смотреть по месту;
- Выводы для подсветки мебели,мебельное размещение розеток и выключателей согласовать с мебельной компанией!
- Точное расположение розеток в откосе согласовать по месту;
- За мебелью используются розетки другой коллекции (Jung AS500).Данные точки выделены оранжевой рамкой
- Размещение акустической системы дополнительно уточнить на месте.

Вид 3 3

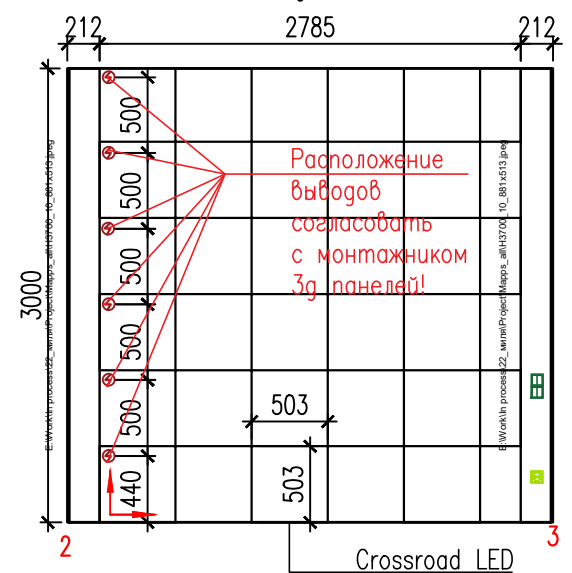



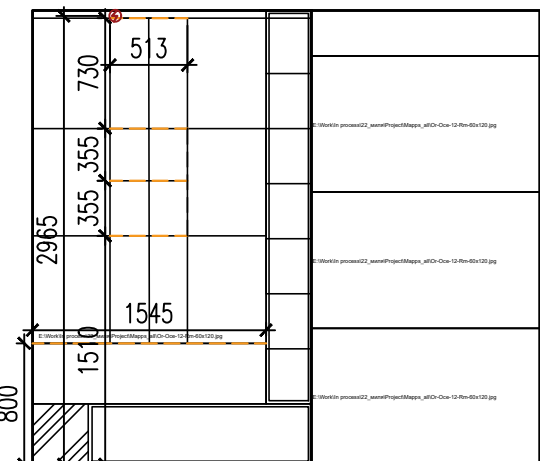
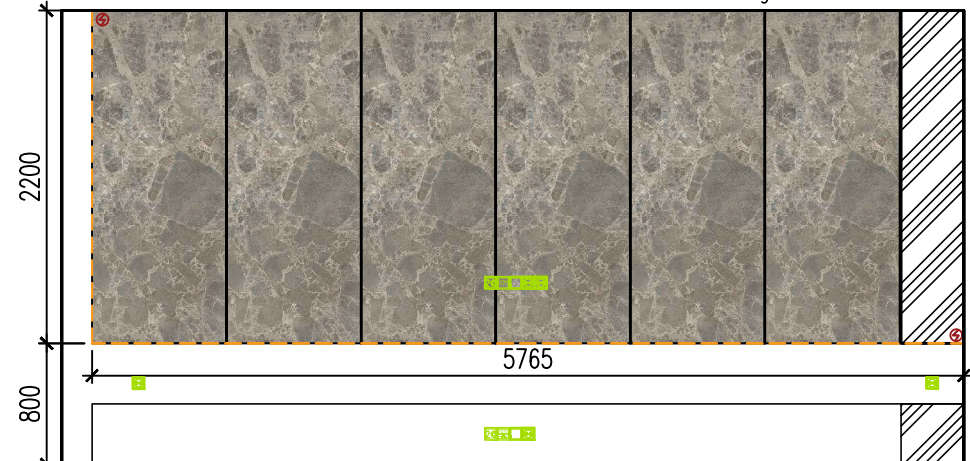











Вид 5







Разработка дизайн-проекта "Миля" Схема расположения розеток и выключателей без мебели	Стадия	Лист	Листов
	И	14а	

Dking

Формат А3

Спецификация розеток и выключателей						
№ n/n	Наименование и технические хар-ки	Тип	Завод-изготовитель	Кол-ция	Цвет	Кол-во
1	Выключатель одноклавишный		JUNG	LS990, пластик	белый	8
2	Выключатель двухклавишный		JUNG	LS990, пластик	белый	5
3	Выключатель двухклавишный проходной		JUNG	LS990, пластик	белый	14
4	Выключатель одноклавишный перекрестный		JUNG	LS990, пластик	белый	1
5	Выключатель двухклавишный перекрестный		JUNG	LS990, пластик	белый	2
6	Силовая розетка		JUNG	LS990, пластик	белый	29
7	Силовая розетка (за мебелью)		JUNG	AS500, пластик	белый	13
8	Влагозащищенная розетка		JUNG	LS990, пластик	белый	7
9	Влагозащищенная розетка(за мебелью)		JUNG	AS500, пластик	белый	2
10	Интернет-розетка двойная		JUNG	LS990, пластик	белый	3
11	Интернет-розетка двойная(за мебелью)		JUNG	AS500, пластик	белый	6
12	Двойная USB розетка		JUNG	LS990, пластик	белый	2
13	HDMI розетка		JUNG	LS990, пластик	белый	2
14	HDMI розетка за мебелью		JUNG	AS500, пластик	белый	2
15	Двойная HDMI розетка за мебелью		JUNG	AS500, пластик	белый	1

16	HDMI розетка +ТВ		JUNG	AS500, пластик	белый	3
15	Силовая розетка с TCP		JUNG	LS990, пластик	белый	2
16	ТВ розетка		JUNG	AS500, пластик	белый	1
16	Пустой подрозетник для радио/кабель-канала		JUNG	LS990, пластик	белый	7
17	Колонки		JUNG	LS990, пластик	белый	2
18	Рамка	1-местная	JUNG	LS990, пластик	белый	22
19	Рамка	1-местная	JUNG	AS500, пластик	белый	2
20	Рамка	2-местная	JUNG	LS990, пластик	белый	12
21	Рамка	2-местная	JUNG	AS500, пластик	белый	2
22	Рамка	3-местная	JUNG	LS990, пластик	белый	5
23	Рамка	4-местная	JUNG	LS990, пластик	белый	4
24	Рамка	4-местная	JUNG	AS500, пластик	белый	3
25	Рамка	5-местная	JUNG	AS500, пластик	белый	3
Адрес салона		"Light Avenue", проспект Победителей,121. +375336677796				

Примечание:

- Точное количество механизмов и рамок дает специалист по электромонтажным работам.

Разработка дизайн-проекта "Миля"	Стадия	Лист	Листов
	И	15	
Схема расположения розеток и выключателей			

План раскладки пола

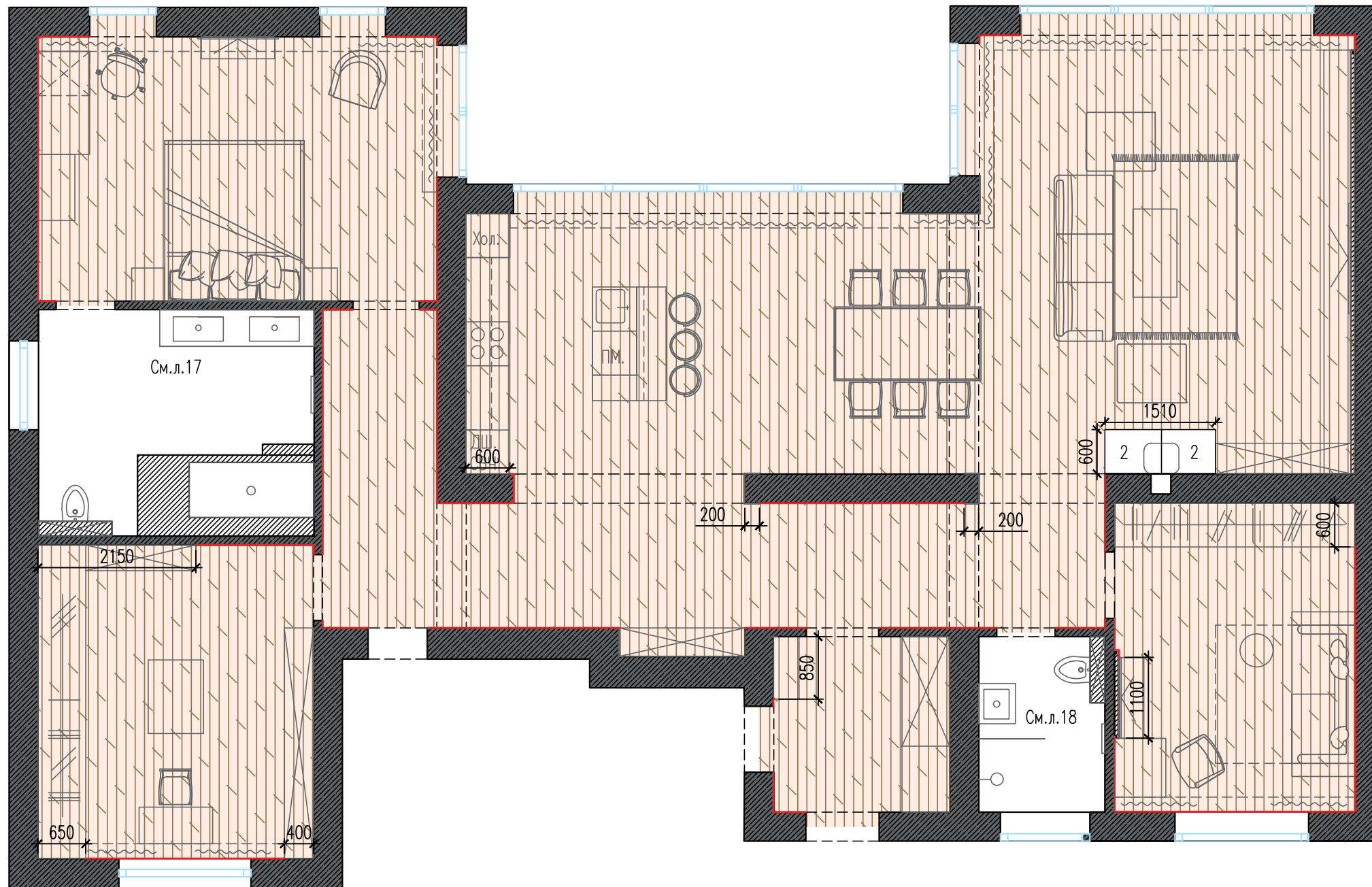

Спецификация напольных покрытий и плинтуса							
№	Условное обозначение	Вид материала	Адрес салона	Производитель	Коллекция	Тех.информация	Кол-во
1		кварц-виниловая плитка	"Lagoom", ул. Беды, 45, +375297050627	Alpine Floor	ГРАНД СЕКВОЙЯ МАКАДАМИЯ ЕСО 11-10	1220*183*4	139,51 м2
2		Керамогранит	"Delacor", ул. Леонида Беды, 45, +375296407265	LAFANZA	Ого OrOce12 RM	1200*600	0,9м2
3		Плинтус	"Ваши обои", ул. Кальварийская, 21, +375296683515	европласт	1.53.103	2000*109*14. Окраска в белый цвет	41,60 м.п.

Примечание:

- Площадь пола указана чистовая. При покупке учесть процент на подрезку;
- Напольные покрытия могут быть скорректированы в соответствии с рекомендациями дизайнера;
- Направление и угол штриховки соответствует реальной укладке
- За нулевую отметку принята отметка черного пола $\pm 0,000$.
- В случае отказа от встроенной подсветки плинтуса в стене (См.л.3), рекомендовано использовать плинтус с подсветкой ONZ NM-1850 для зоны прихожей

Разработка дизайн-проекта "Миля"	Стадия	Лист	Листов
	И	16	
План раскладки пола. Спецификация материалов			

План раскладки плитки в ванной.Развертки 1-2...4-1.

Спецификация напольных покрытий и плитуса

№	Производитель	Кол-ция	Габариты	Кол-во	Примечания
1	Italon	Шарм Эдванс Флор Проджект, Силк Грэй,нат.	600*1200	10,14м2	"Delasog",ул.Леонида Беды,45,+375296407265
2	Italon	Шарм Эдванс Флор Проджект, Силк Грэй,нат.	800*1600	27,15м2	"Delasog",ул.Леонида Беды,45,+375296407265
3	Italon	Шарм Эдванс Флор Проджект, Элегант Браун,нат.	800*1600	12,22м2	"Delasog",ул.Леонида Беды,45,+375296407265

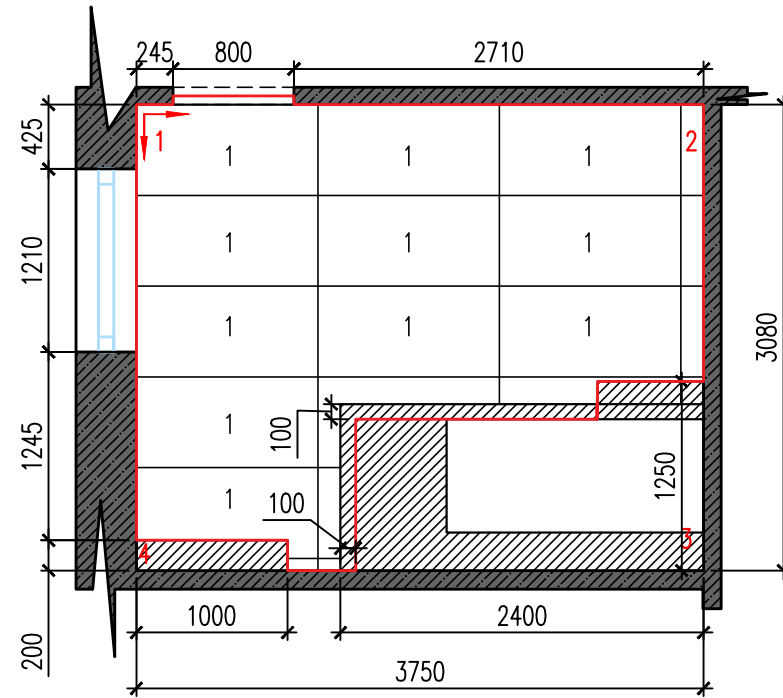

Облицовка зашивки

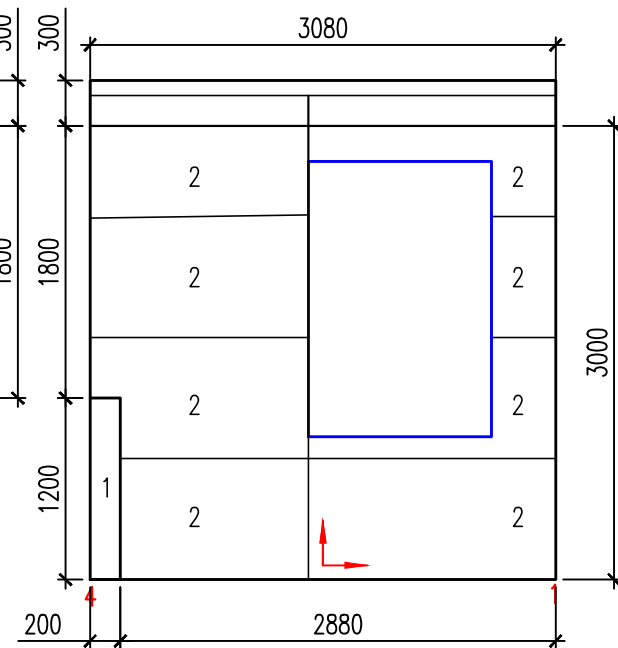
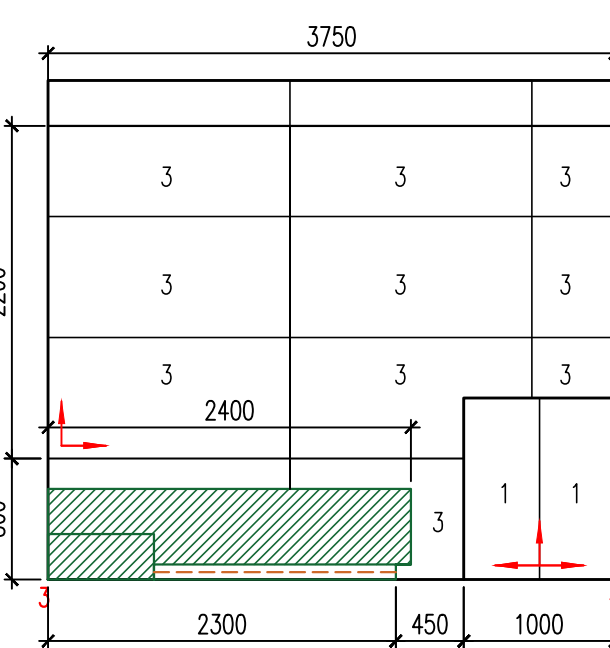
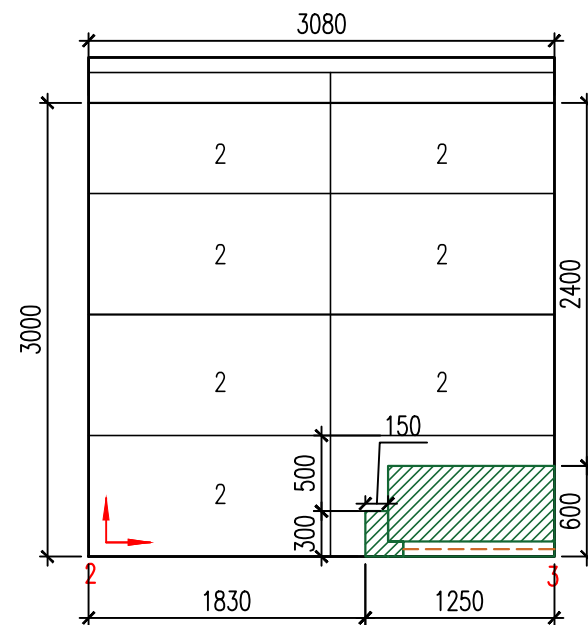
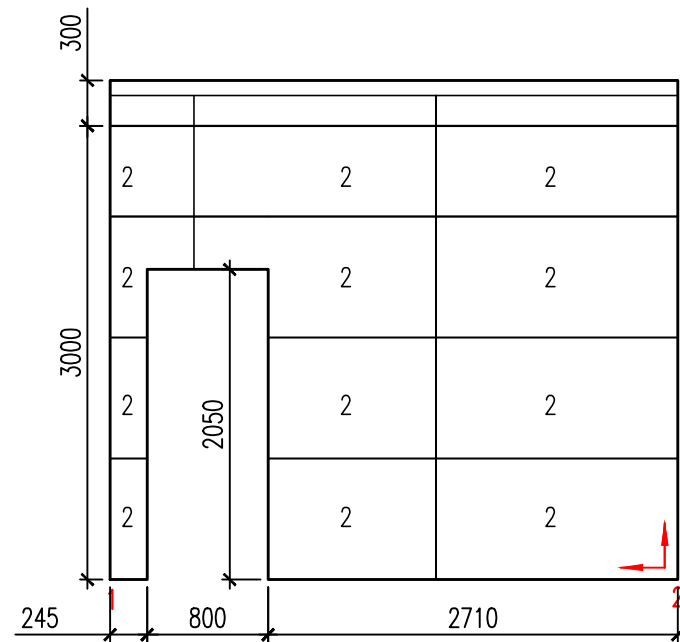
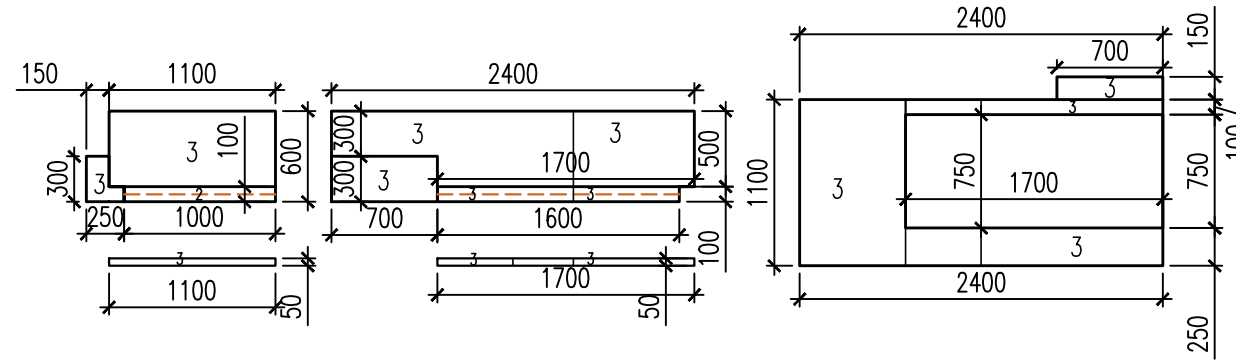

Примечание:

- Площадь плитки указана чистая. При покупке учесть процент на подрезку;
- Точное количество плитки устанавливает поставщик;
- Высоту укладки плитки обсудить с компанией по натяжным потолкам.
- Уточнить точный размер керамогранита перед началом укладки!

Разработка дизайн-проекта "Миля"

План раскладки плитки в ванной.Развертки 1-2...4-1.

Стадия	Лист	Листов
И	17	

Dking

План раскладки плитки в гостевом санузле. Развертки 1-2...4-1.

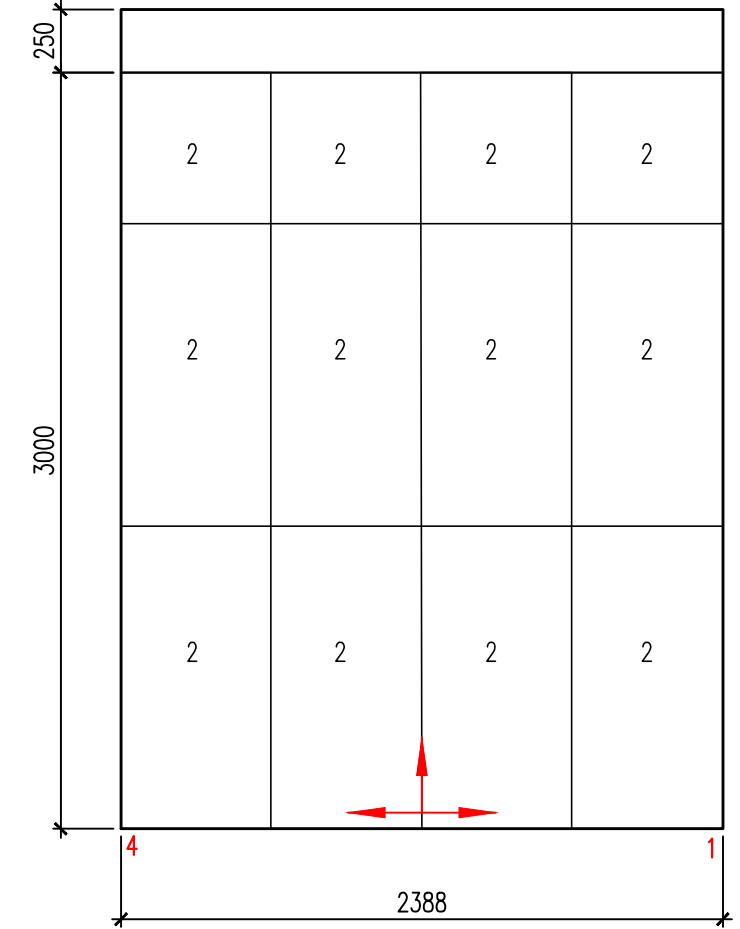
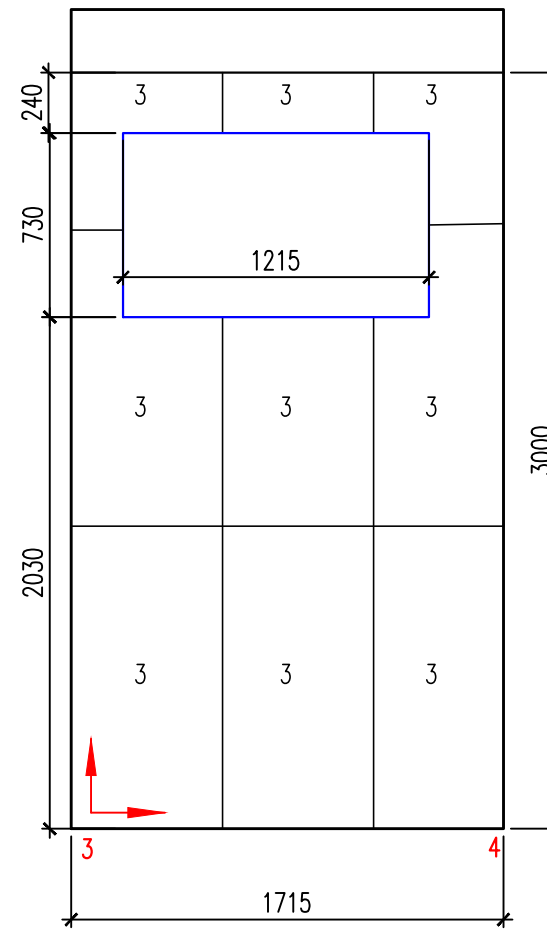
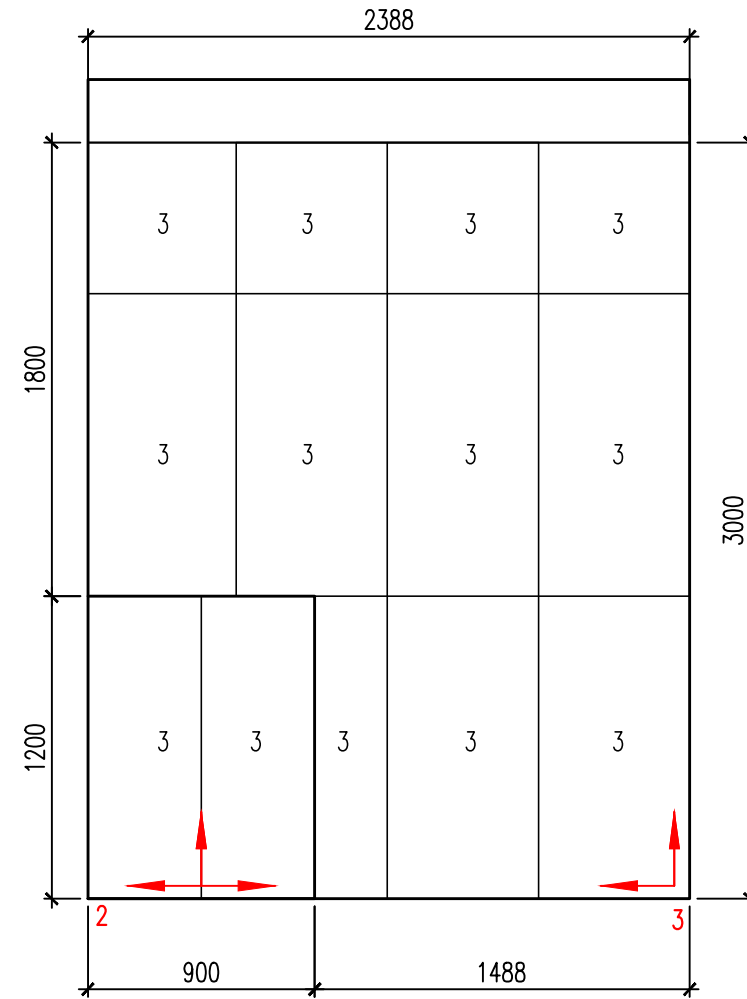
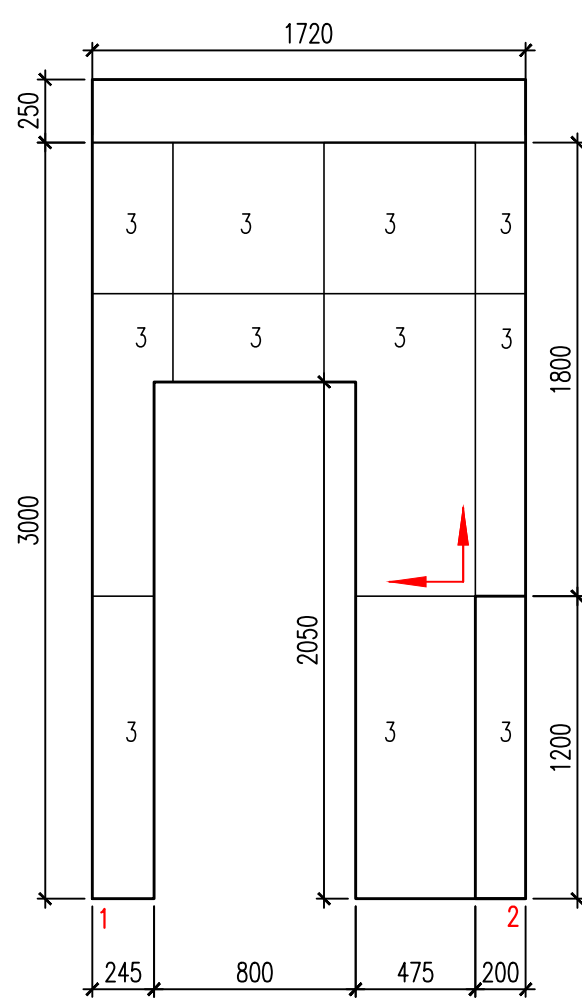
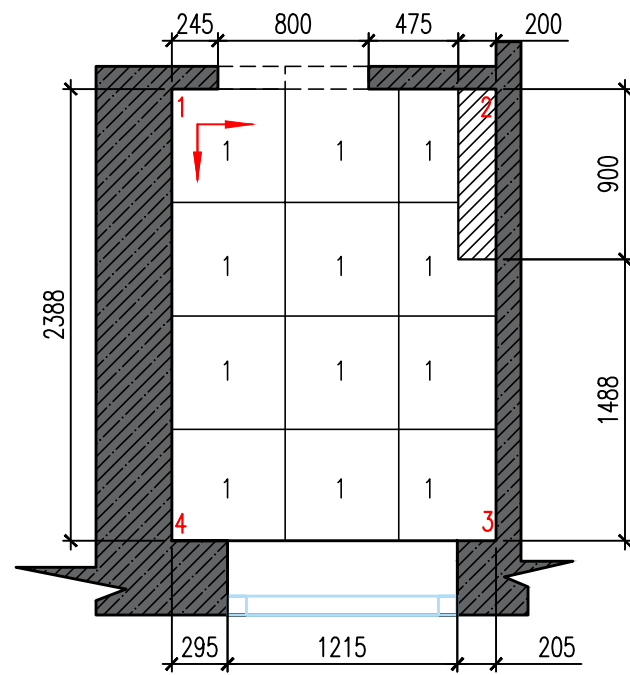

Спецификация напольных покрытий и плитуса

№	Производитель	Кол-ция	Габариты	Кол-во	Примечания
1	Italon	Шарм Эво Флор Проджект Империале, нат.	600*600	4,01м2	"Delasog", ул. Леонига Бегы, 45, +375296407265
2	Italon	Шарм Эво Флор Проджект Империале, нат.	600*1200	7,16м2	"Delasog", ул. Леонига Бегы, 45, +375296407265
3	Italon	Шарм Экстра Флор Проджект, Лаза, нат.	600*1200	14,93м2	"Delasog", ул. Леонига Бегы, 45, +375296407265

Примечание:

- Площадь плитки указана чистая. При покупке учесть процент на подрезку;
- Точное количество плитки устанавливает поставщик;
- Высоту укладки плитки обсудить с компанией по натяжным потолкам.

Разработка дизайн-проекта "Миля"

Стадия	Лист	Листов
И	18	

План раскладки плитки в гостевом санузле. Развертки 1-2...4-1.



Схема размещения сантехнического оборудования в ванной. Развертки 1-2..4-1

Условные обозначения	
	Подключение холодной воды
	Подключение горячей воды
	Ось сантехнического оборудования

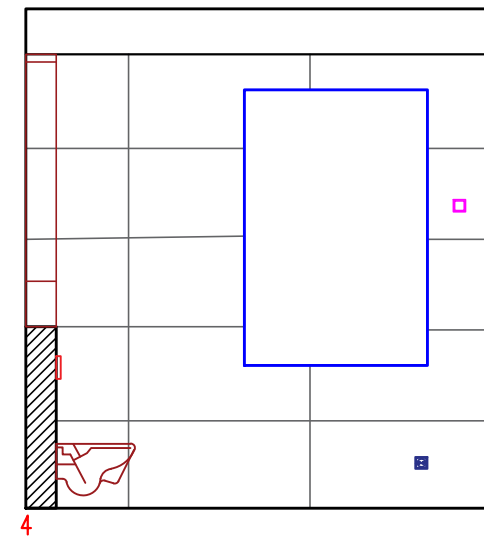
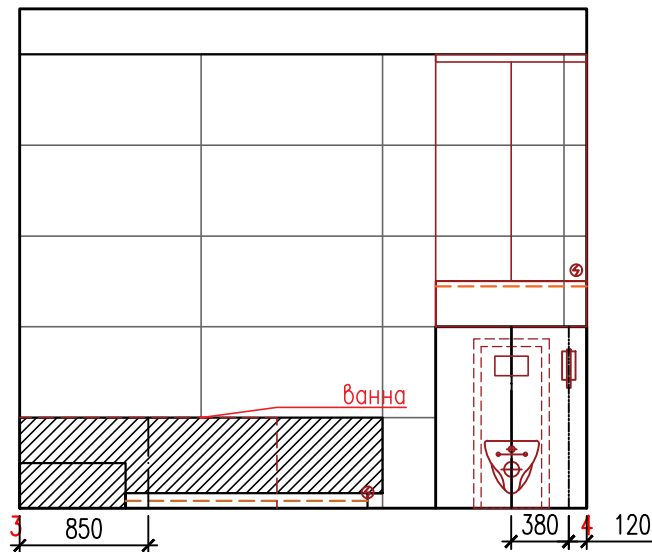
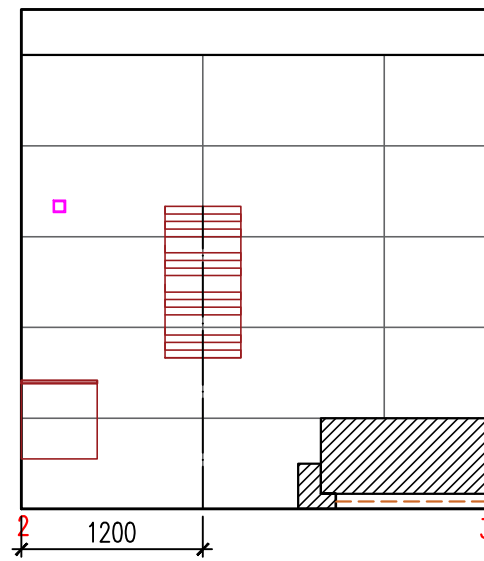
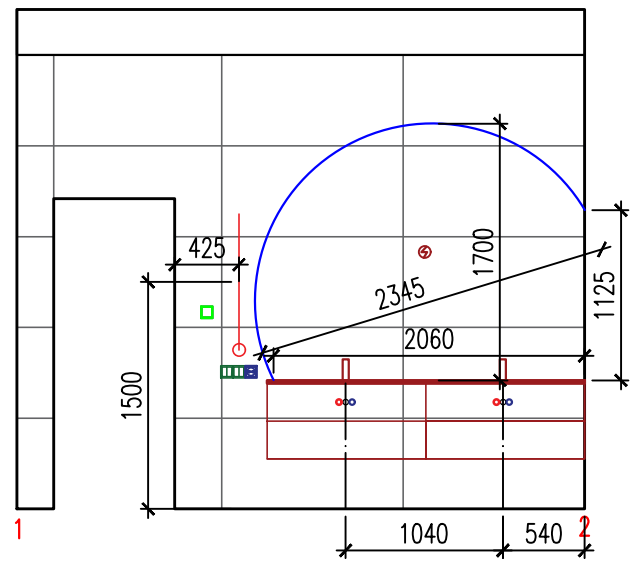
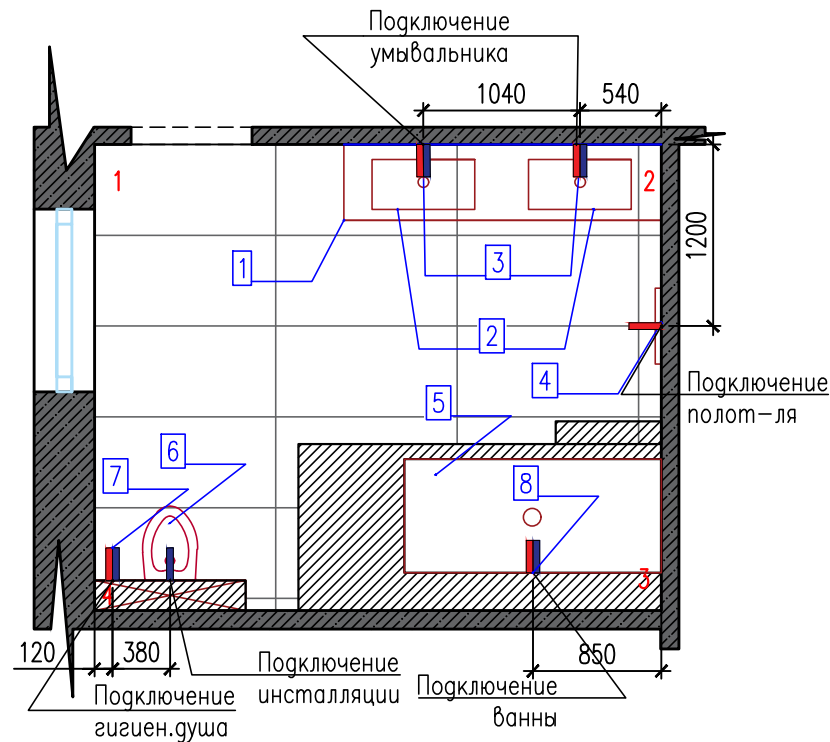

Примечание:

- Выпуски под холодную и горячую воду делать в соответствии с инструкциями по установке сантехнического оборудования;
- Расположение вывода для принудительной вентиляции определить на месте;
- Подбор сантехники носит рекомендательный характер.

Спецификация сантехнического оборудования

№	Наименование	Производитель	Арт./Кол-ция	Размеры	Поставщик
1	Столешница	Holbi STL20	STL20 50 210 SCW	2100*500*20, белый	"Sanline", ул.Стариновская, д.27-5Н, +375295456484
2	Раковина, 2шт.	Holbi Neptun	1.02.013.11.1.3.1	680*330	
3	Смеситель, 2шт.	Jacob Delafon Avid	E97345-ND-BN	H=138мм	
4	Полотенцесушитель	Сунержа Богема+	30-0220-1050	1000*500	
5	Ванна	Jacob Delafon Sofa	E60515RU-01; E6D052RU-NF	1700*750	
6	Унитаз, Сиденье, Крепление, Инсталляция, Кнопка смыва	AlcaPlast AM101, Roca Gap Clean Rim Slim, Alca Plast M670	780147200 1; A34647L000; M670; AM101/1120-BL-01	заменить кнопку смыва на хром!	
7	Комплект для псевдобиге	Jacob Delafon Elate	E25838-CP	Шланг 1200	
8	Смеситель для ванны	Jacob Delafon Aleo	E72292-CP	установка на борт ванны	
9	Зеркало	Изготовление по индивидуальному заказу	осветленное с ореольной подсветкой	См.чертеж	

Разработка дизайн-проекта "Миля"

Страница	Лист	Листов
И	19	

Схема размещения сантехнического оборудования в ванной. Развертки 1-2..4-1



Схема размещения сантехнического оборудования в гостевом санузле. Развертки 1-2..4-1

Условные обозначения	
	Подключение холодной воды
	Подключение горячей воды
	Ось сантехнического оборудования

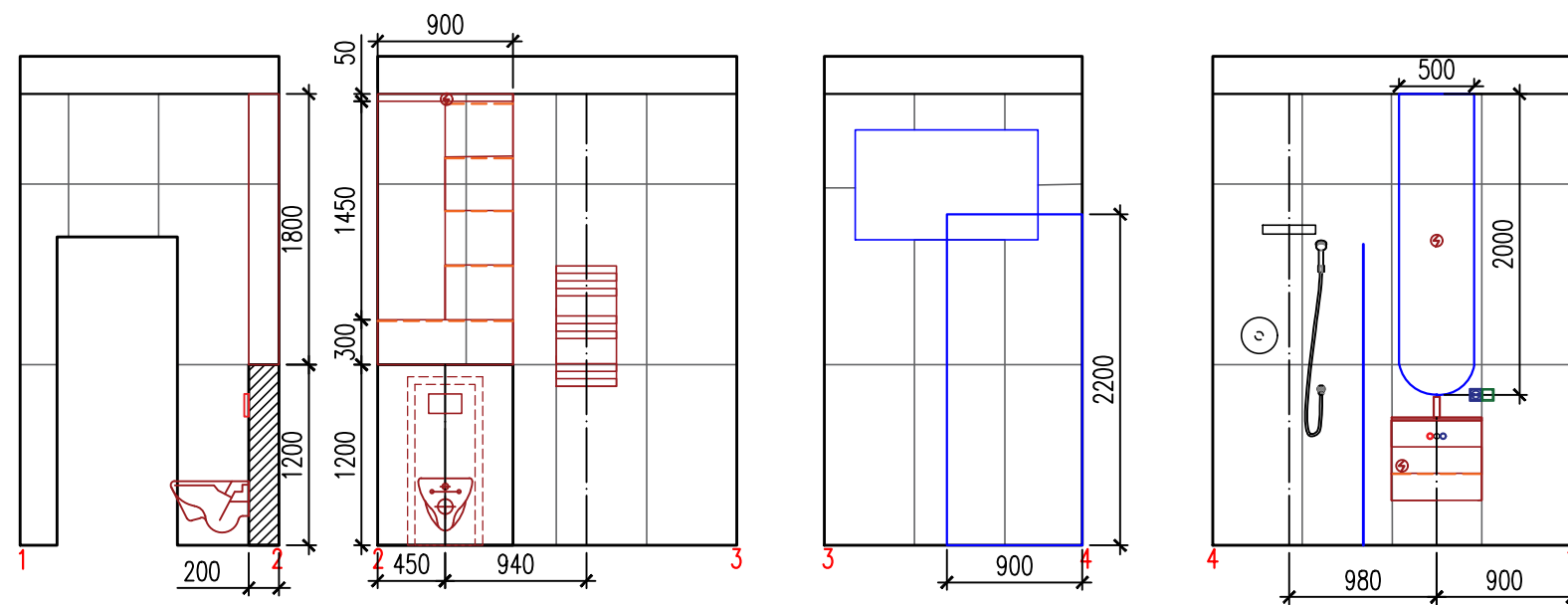
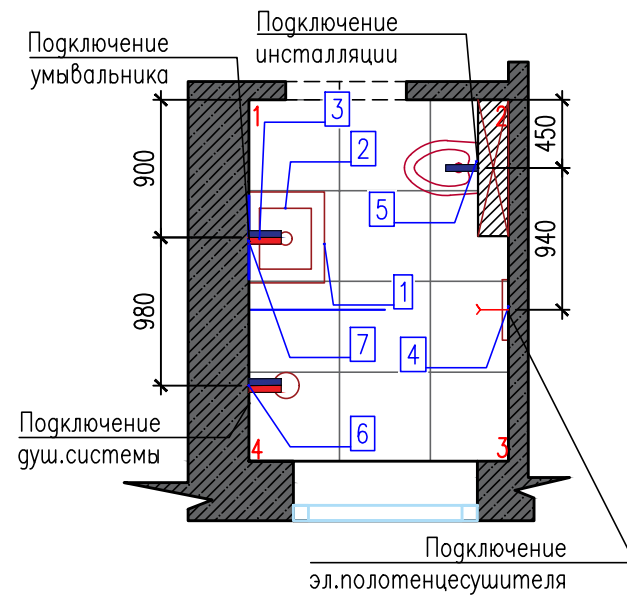

Примечание:

- Выпуски под холодную и горячую воду делать в соответствии с инструкциями по установке сантехнического оборудования;
- Расположение вывода для принудительной вентиляции определить на месте,
- Подбор сантехники носит рекомендательный характер.
- Уточнить подключение полотенцесушителя перед началом работ (возможно замена на водяной!)

Спецификация сантехнического оборудования					
№	Наименование	Производитель	Арт./Кол-ция	Размеры	Поставщик
1	Столешница	Столешница Holbi STL14	STL14 50 60 SCW	600*500*14, белый	"Sanline", ул.Стариновская, д.27-5Н, +375295456484
2	Раковина	Laufen Pro S	8.1196.1.00 0.109.1	490*360	
3	Смеситель	Jacob Delafon Avid	E97345-ND-BN	H=138мм	
4	Полотенцесушитель	Сунержа Богема 2.0	00-5202-8040	800*400	
5	Унитаз, Сиденье, Крепление, Инсталляция, Кнопка смыва	AlcaPlast AM101, Roca Gap Clean Rim Slim, Alca Plast M670	780147200 1; A34647L000; M670; AM101/1120-BL-01	заменить кнопку смыва на хром!	"Maxol.by", +375297249717
6	Душевая система	Paffoni Light	LIG015ST; ZSOF074ST; ZSOF034ST; ZDUP094ST	Верх.лейка, диаметр=200	
7	Зеркало	Изготовление по индивидуальному заказу	осветленное с ореольной подсветкой	См.чертеж	

Разработка дизайн-проекта "Миля"	Стадия	Лист	Листов
	И	20	
Схема размещения сантехнического оборудования в гостевом санузле. Развертки 1-2..4-1			

Схема размещения кухонного оборудования

Условные обозначения	
	Подключение холодной воды
	Подключение горячей воды

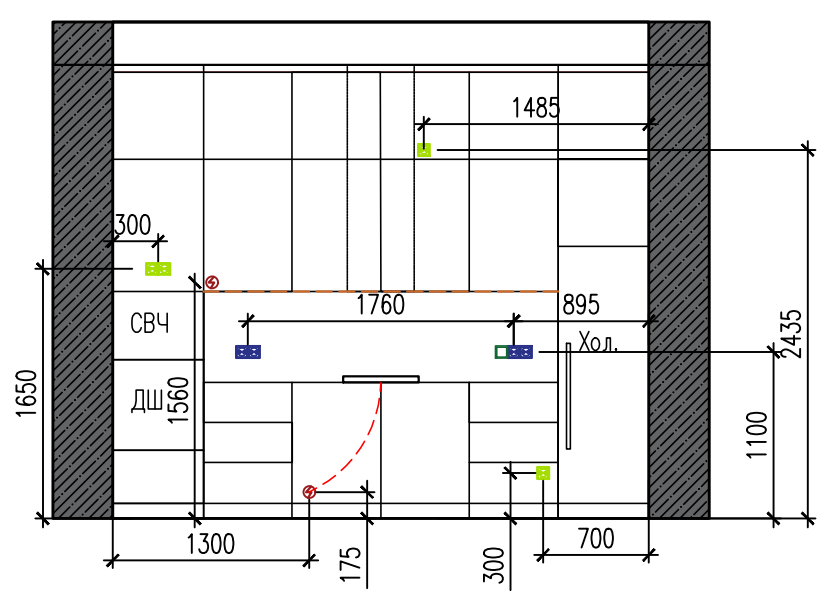
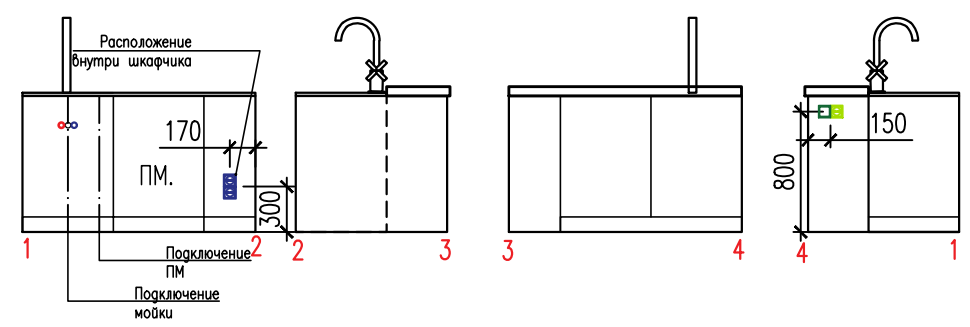
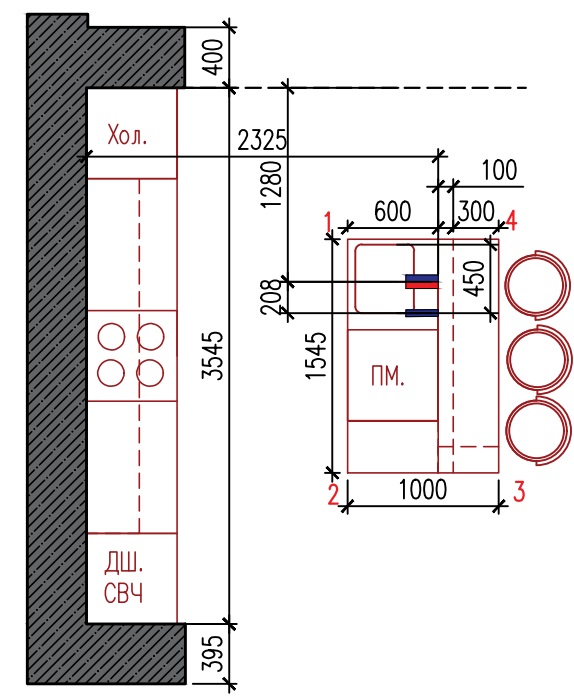
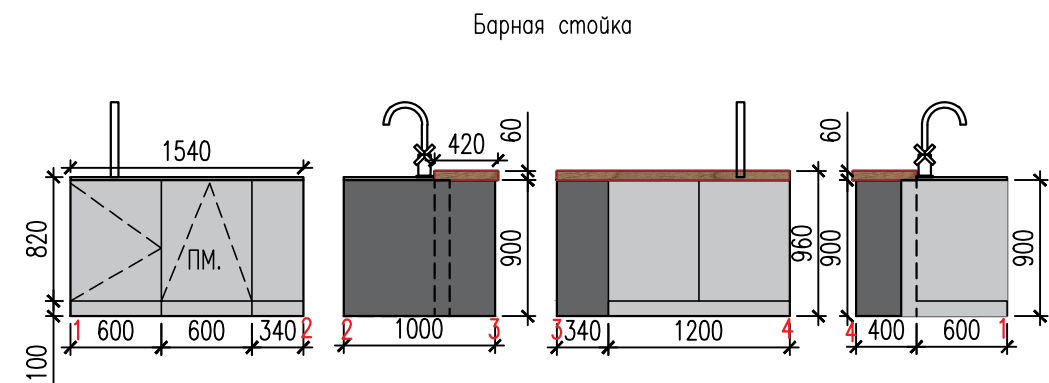
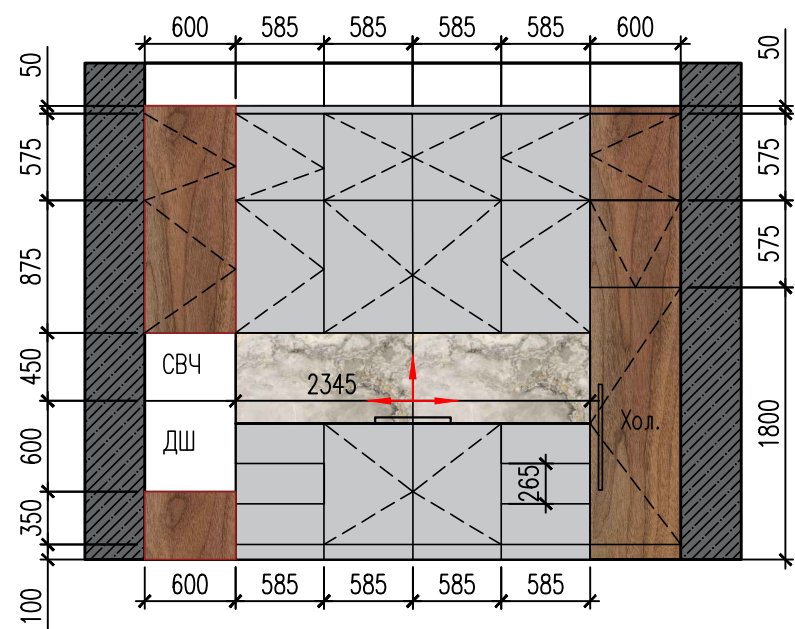

Спецификация кухонного оборудования					
№	Наименование	Производитель	Арт./Кол-ция	Размеры	Поставщик
1	Смеситель для кухни	Omoikiri Kanto	4994298	на 2 воды	"Sanline", ул.Стариновская, д.27-5Н, +375295456484
2	Керамогранит	LAFENZA	Oro OrOce12RM	600*1200, 1.4м2	"Delacor", ул.Леониды Беды, 45, +37529 6407265
3	Столешница	Изготовление по индивидуальному заказу	кварцевый агломерат	1.-2345*600*20, 2.-1545*600(мойка из того же камня)	"Leonardo", пр-т Победителей, 12 9, +37529125242 1

Примечание:

- Точные размеры смотреть по месту;
- Выпуски под холодную и горячую воду делать в соответствии с инструкциями по установке сантехнического оборудования;
- Монтаж розеток и электровыводов на кухне осуществлять только после получения проекта по кухонной мебели;
- Внутреннее наполнение кухни оговаривается с производителем;
- Выпуски под холодную и горячую воду делать в соответствии с инструкциями по установке сантехнического оборудования;
- В случае установки столешницы использовать раковины с установкой под столешницу. Цвет столешницы согласовать на объекте

Разработка дизайн-проекта "Миля"	Стадия	Лист	Листов
	И	21	

Схема размещения кухонного оборудования

План с отделкой помещения

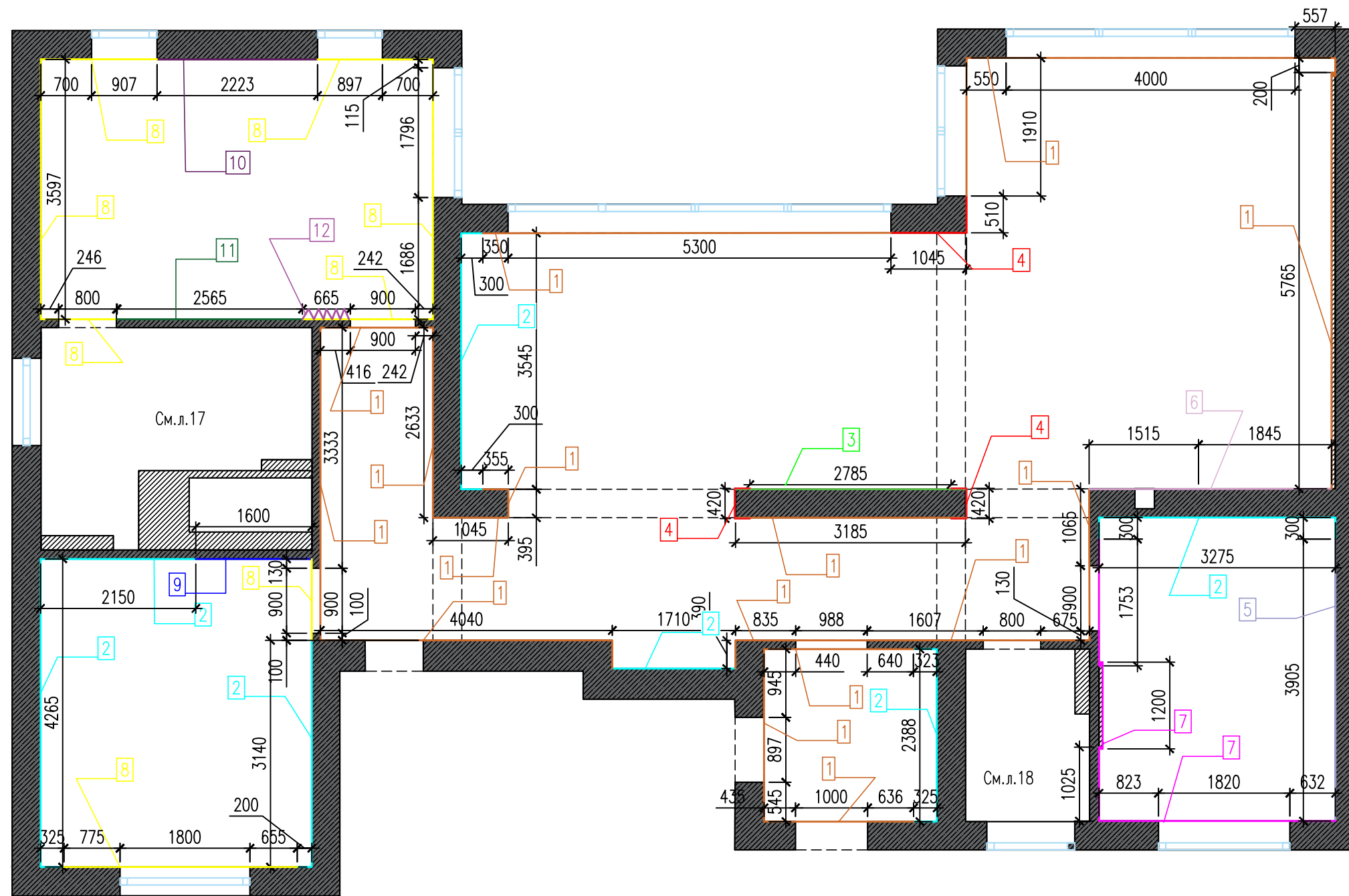

Примечания:

- Площади покрытия указаны чистовые;
- Точные размеры смотреть по месту;
- Размеры в проекте даны черновые, после монтажа/демонтажа перегородок, оштукатуривания, могут измениться;
- Точное количество материалов указывает поставщик;
- Откосы дверей выкрашиваются в цвет стен; Откосы окон в белом цвете;
- Сделать пробные выкрасы перед покраской
- Данный лист смотреть совместно с л.23

Ведомость отделки

№	Тип покрытия	Производ./Арт.	S, м2	Салон/конт. акт
1	Декоративное оштукатуривание	Травертин	89,04м2	"Декомир", ул. Стариновская 27А, +375445337562
2	Строительная отделка	-	68,51м2	-
3	3д Панели	Crossroad LED+окраска в белый цвет	8,35м2, См.л.23, р.2-3	"Eviro", пр-м Независимости, 196, +375293786301
4	Панели ЛДСП	Egger	См.л.23	"Legnointerior", пр-м Мура, 1, +375296724626
5	Бесшовные обои	5-122. Альпийский	3905*3000	Vipny, ул. Володарского, 10, +375445492901
6	Плитка La Faenza Oro	OrOce9018LP 900x1800	5,15м2	"Delacor", ул. Леонидова, 45, +375296407265
7	Выравнивание стен с последующей окраской	Mons 46 Rain	17,12м2	"Декомир", ул. Стариновская 27А, +375445337562
8	Выравнивание стен с последующей окраской	Mons 92 Chantaille	34,05м2	"Декомир", ул. Стариновская 27А, +375445337562
9	Зеркало	Изготовление по инд. заказу, осветление с подсветкой	1600*2890, См. л.23, р.15-16	"Maxol.by", +375297249717
10	3д панели	Ванд+окраска в белый цвет	6,67м2	"Eviro", пр-м Независимости, 196, +375293786301
11	3д панели	Ванд+окраска в Mons 155 Basalt	4,20м2	"Eviro", пр-м Независимости, 196, +375293786301
12	Рейки	ЛДСП Egger	665*3000, Шаг 35мм	"Legnointerior", пр-м Мура, 1, +375296724626

Разработка дизайн-проекта "Миля"

План с отделкой помещения

Стадия	Лист	Листов
И	22	

Dking



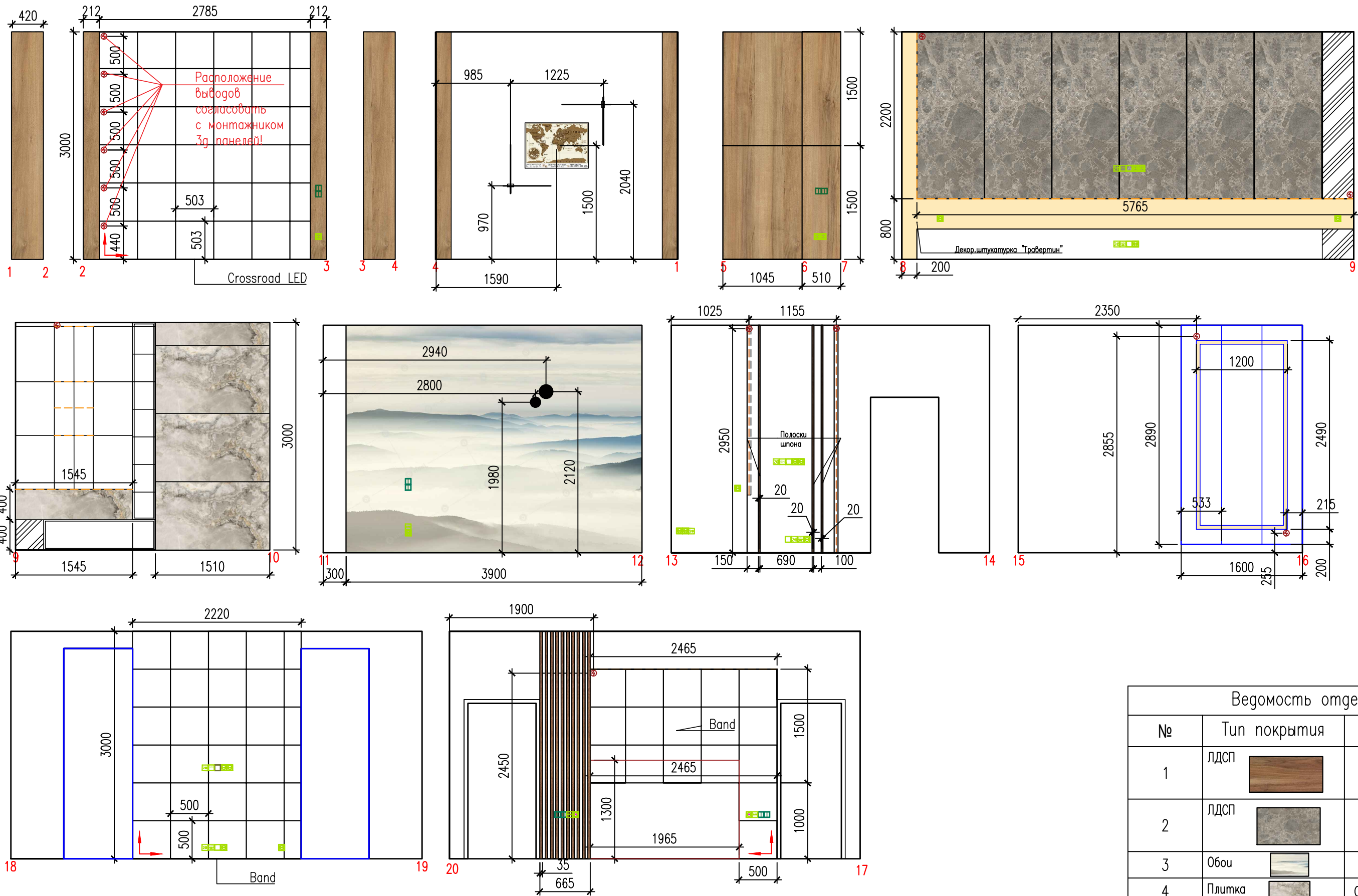

Формат А3

Развертки стен 1-2...20-17



Примечания:

- Площади покрытия указаны чистовые;
- Точные размеры смотреть по месту;
- Размеры в проекте даны черновые, после монтажа/демонтажа перегородок, оштукатуривания, могут измениться;
- Точное количество материалов указывает поставщик;

Ведомость отделки		
№	Тип покрытия	Производ./Арт.
1	ЛДСП 	Еgger Орех Дижон натуральный НЗ734 ST9
2	ЛДСП 	Еgger Мрамор Сиена серый F095 ST87
3	Обои 	5-122. Альпийский
4	Плитка 	OrOce9018LP 900x1800
5	Зеркало 	изготовление под заказ

Разработка дизайн-проекта "Миля"	Стадия	Лист	Листов
	И	23	
Развертки стен 1-2...20-17			

Чертежи для индивидуального изготовления мебели

2. Шкаф входной группы

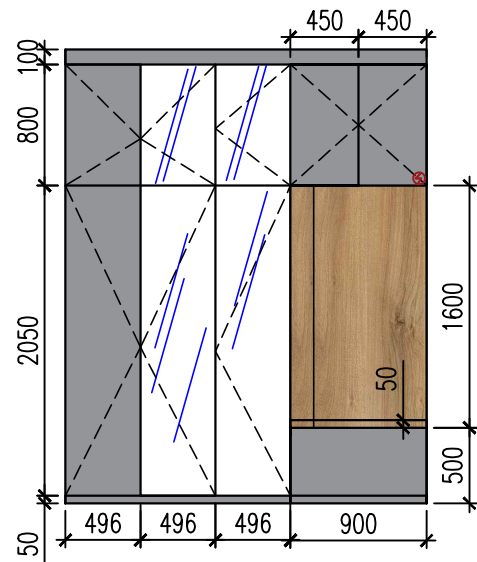

3. Витрина

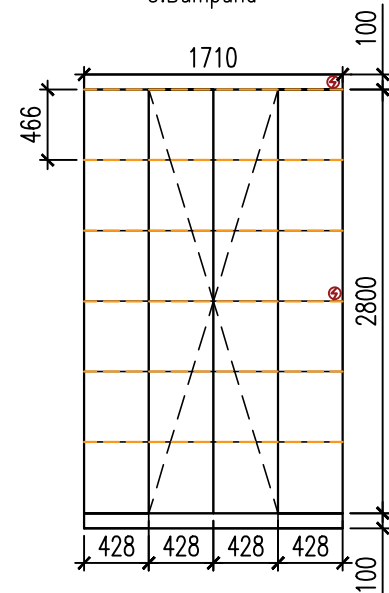

10. ТВ зона

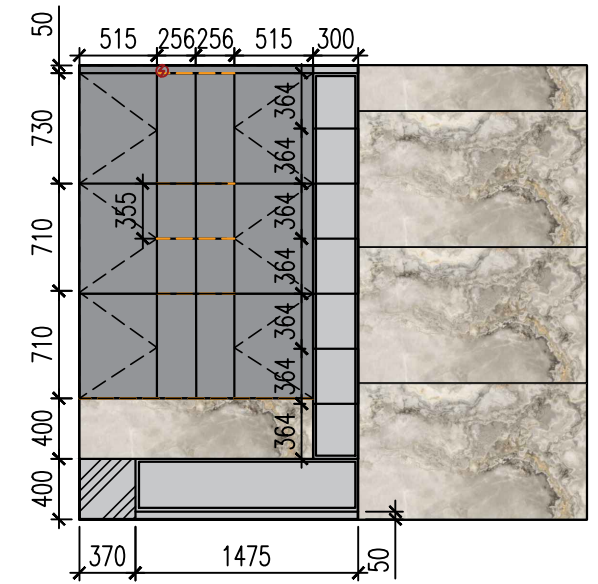
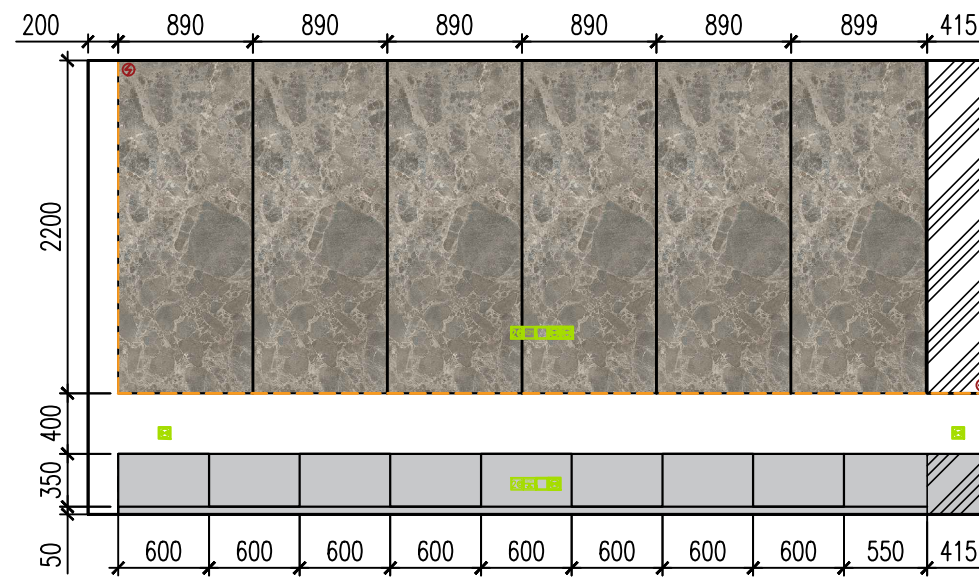

12. Шкаф в гостиной

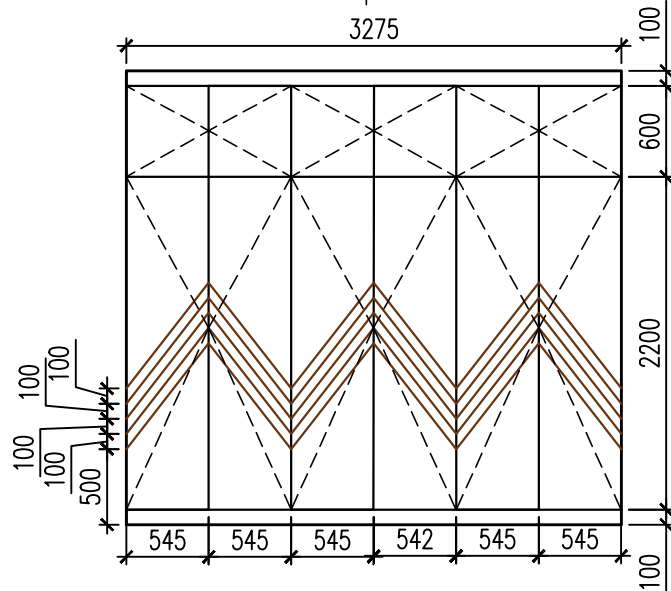

16. ТВ зона в гостиной

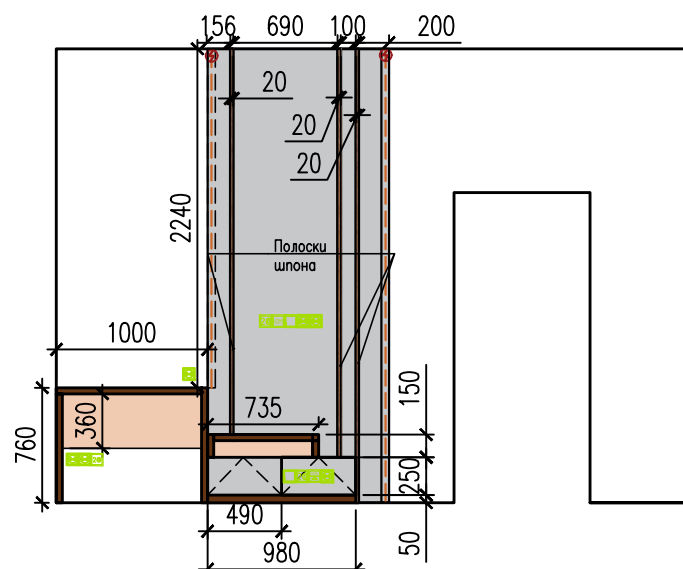

17. Шкаф над инсталляцией

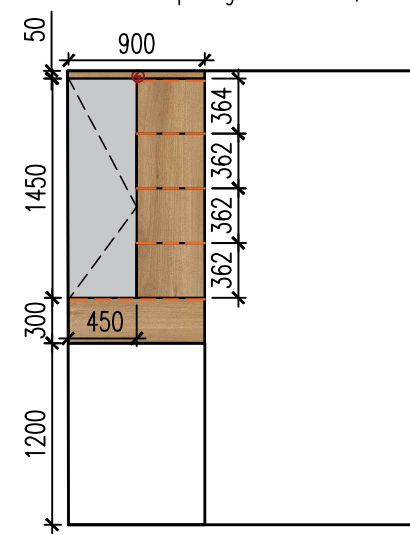

18. Тумба под умывальником

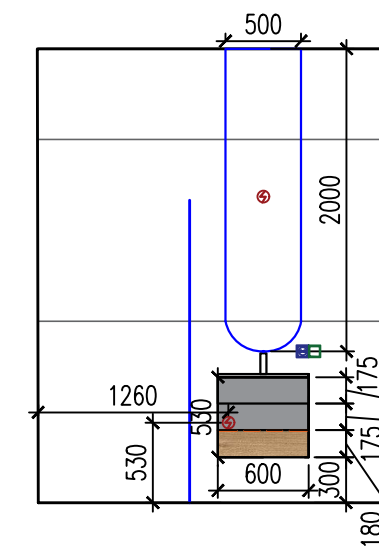

19. Гардеробная

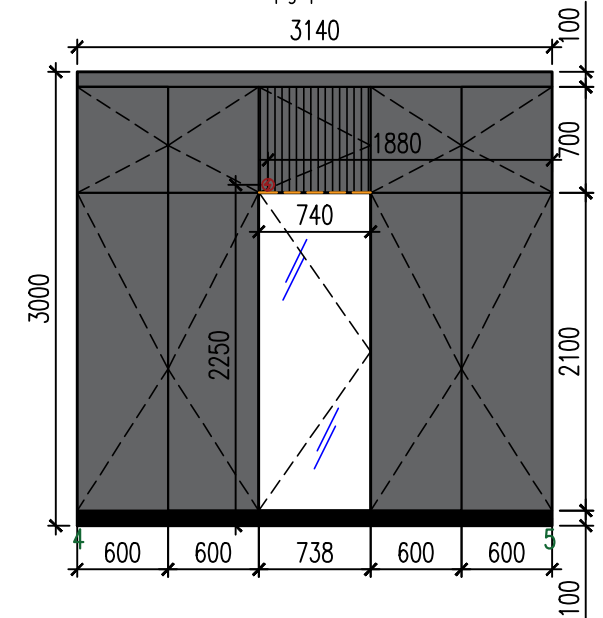

19. Гардеробная

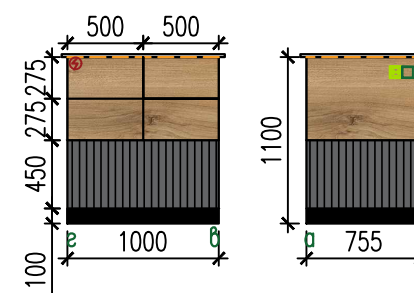
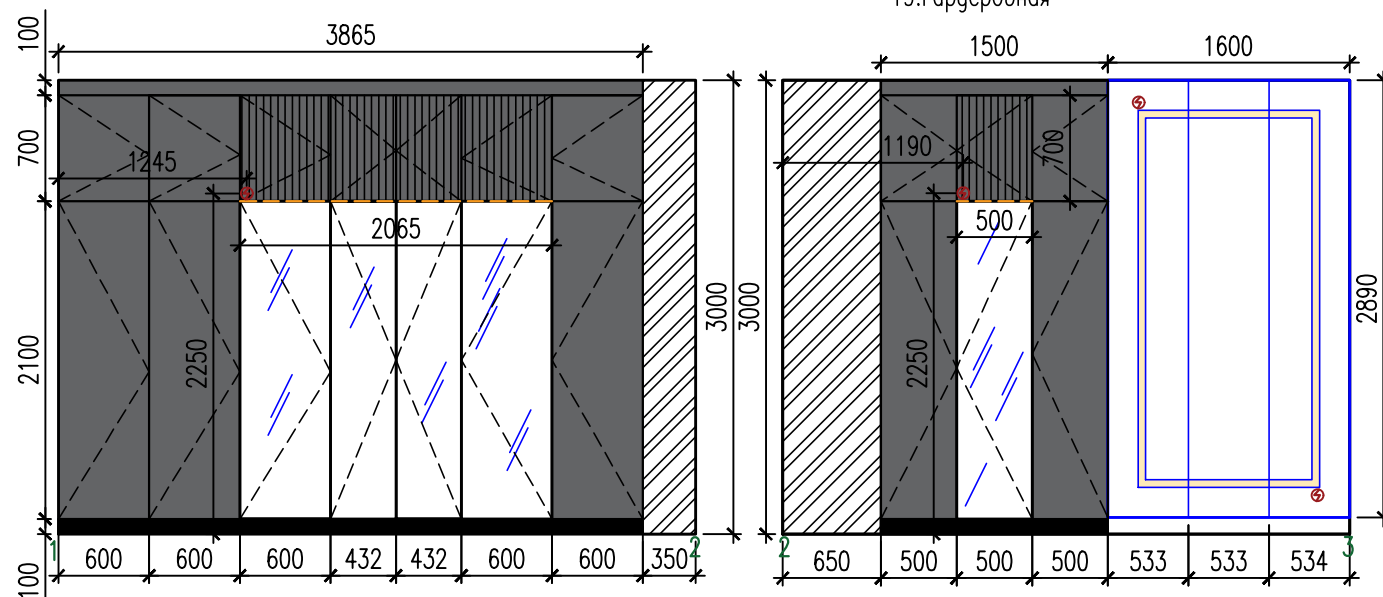

Примечания:

- Точные размеры смотреть по месту;
- Размеры в проекте даны черновые, после монтажа/демонтажа перегородок, оштукатуривания, могут измениться;
- Точное количество материалов указывает поставщик;
- Окончательные чертежи и привязки выводов подсветки указывает мебельная компания.

Разработка дизайн-проекта "Миля"	Стадия	Лист	Листов
	И	24	
Чертежи для индивидуального изготовления мебели			

Чертежи для индивидуального изготовления мебели

23. Шкаф над инсталляцией

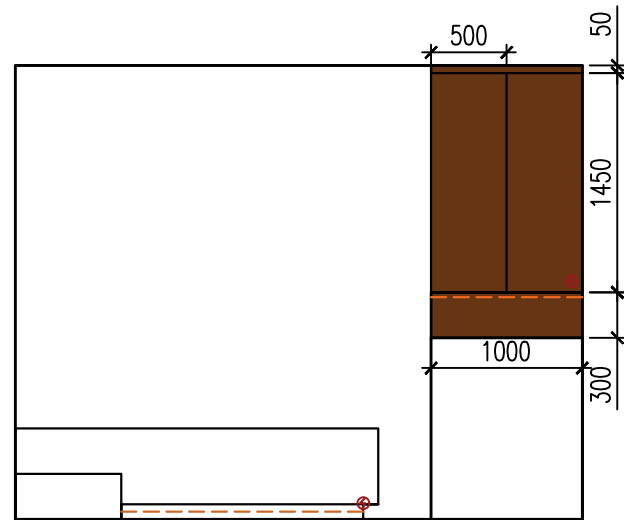

24. Тумба под раковиной

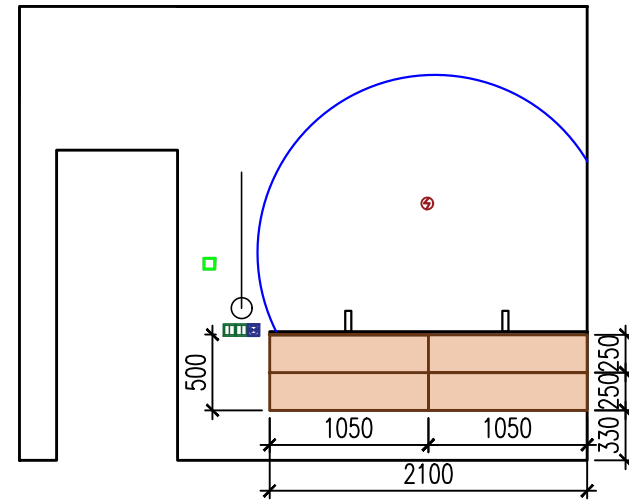

25. Рабочий стол с комодом

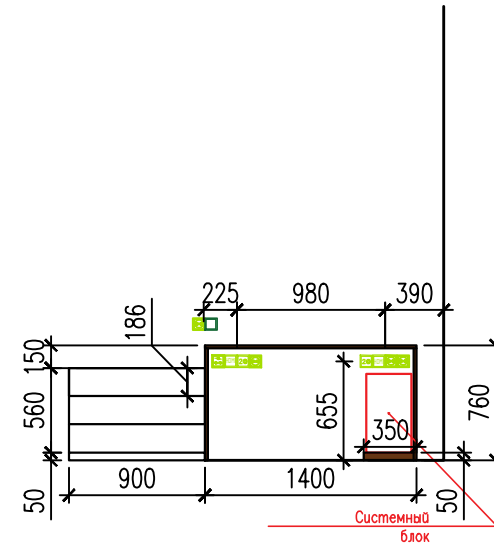

28. Полка под ТВ

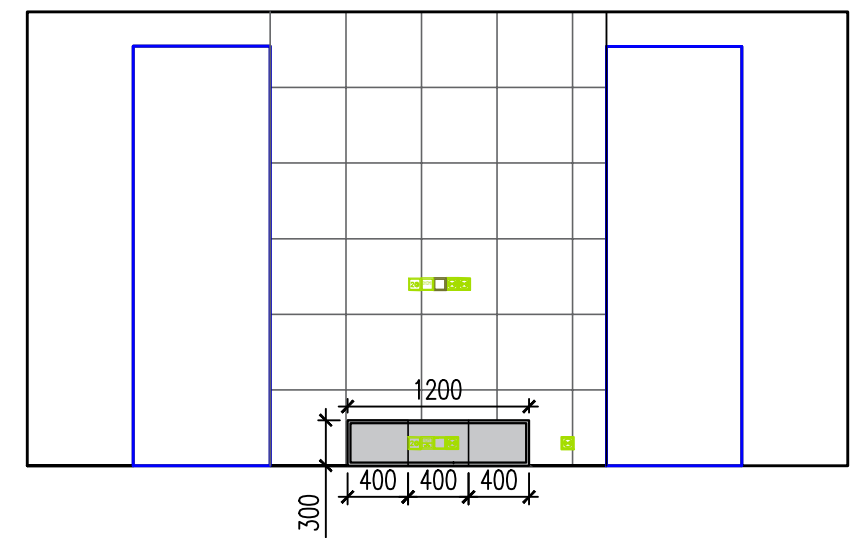

30., 31. Прикроватные тумбы

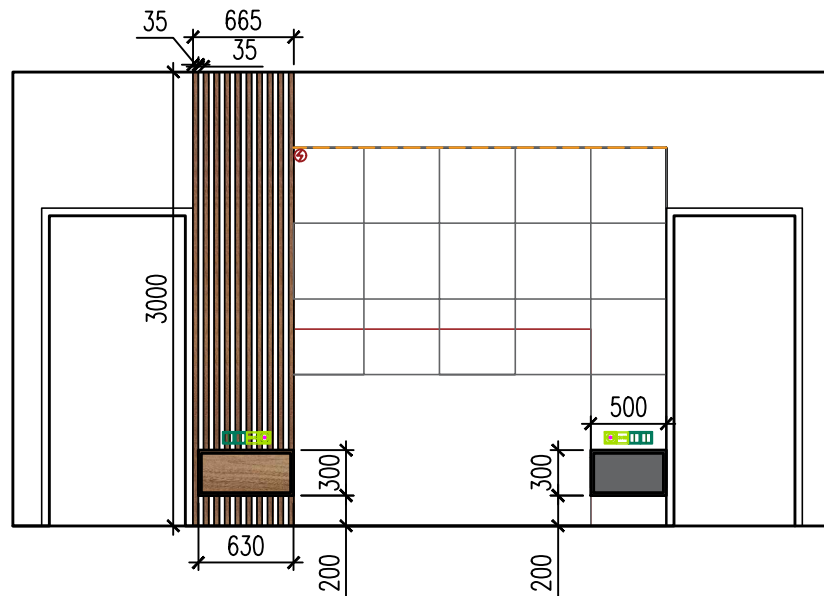

Рекомендованная палитра декоров ЛДСП Egger

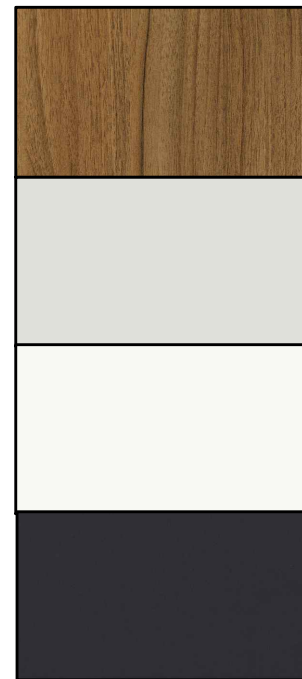

Орех Дижон натуральный
H3734 ST9

Шёлк серый
U707 ST9

Белый полярный
W1300 ST9

Серый уголь
U968 ST9



Серый пыльный
U732 PM

Бело-серый
U775 ST9

Кубанит серый
U767 ST9

Мрамор Сиена серый
F095 ST87

Примечания:

- Точные размеры смотреть по месту;
- Размеры в проекте даны черновые, после монтажа/демонтажа перегородок, оштукатуривания, могут измениться;
- Точное количество материалов указывает поставщик;
- Окончательные чертежи и привязки выводов подсветки указывает мебельная компания.

Разработка дизайн-проекта "Миля"	Стадия	Лист	Листов
	И	25	
Чертежи для индивидуального изготовления мебели			